PERATURAN KALURAHAN KARANGWUNI NOMOR 1 TAHUN 2025

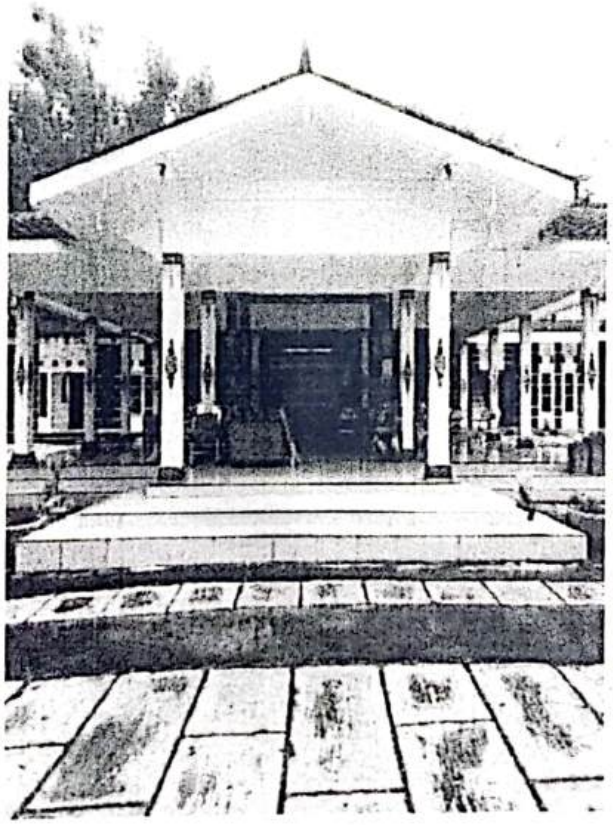

TENTANG LAPORAN PERTANGGUNGJAWABAN REALISASI ANGGARAN PENDAPATAN DAN BELANJA KALURAHAN TAHUN ANGGARAN 2024

Dipindai dengan CamScanner

LURAH KARANGWUNI
KAPANEWON RONGKOP KABUPATEN GUNUNGKIDUL

PERATURAN KALURAHAN KARANGWUNI
NOMOR 1 TAHUN 2025

TENTANG

LAPORAN PERTANGGUNGJAWABAN REALISASI
ANGGARAN PENDAPATAN DAN BELANJA KALURAHAN
TAHUN ANGGARAN 2024

DENGAN RAHMAT TUHAN YANG MAHA ESA
LURAH KARANGWUNI,

Menimbang :

a. bahwa Anggaran Pendapatan dan Belanja Kalurahan sebagai wujud dari pengelolaan keuangan Kalurahan dilaksanakan secara terbuka dan bertanggungjawab untuk sebesar-besarnya kemakmuran masyarakat Kalurahan;

b. bahwa Perubahan Anggaran Pendapatan dan Belanja Kalurahan Tahun Anggaran 2024 termuat dalam Peraturan Kalurahan Karangwuni Nomor 3 tahun 2024 yang disusun sesuai dengan Kebutuhan penyelenggaraan pemerintahan Kalurahan perlu dipertanggungjawabkan pelaksanaannya;

c. bahwa untuk melaksanakan ketentuan Pasal 76 ayat (2) Peraturan Bupati Gunungkidul Nomor 61 Tahun 2018 tentang Pedoman Pengelolaan Keuangan Desa sebagaimana telah diubah dengan Peraturan Bupati Gunungkidul Nomor 51 Tahun 2019, perlu menetapkan Peraturan Kalurahan tentang Laporan Pertanggungjawaban Realisasi Anggaran Pendapatan

Dipindai dengan CamScanner

dan Belanja Kalurahan Tahun Anggaran 2024;

d. bahwa berdasarkan pertimbangan sebagaimana dimaksud dalam huruf a, b dan huruf c, perlu menetapkan Peraturan Kalurahan tentang Laporan Pertanggungjawaban Realisasi Anggaran Pendapatan dan Belanja Kalurahan Tahun Anggaran 2024;

Mengingat :

1. Undang-Undang Nomor 6 Tahun 2014 tentang Desa (Lembaran Negara Republik Indonesia Tahun 2014 Nomor 7, Tambahan Lembaran Negara Republik Indonesia Nomor 5495) sebagaimana telah beberapa kali diubah terakhir dengan Undang-Undang Nomor 3 Tahun 2024 tentang Perubahan Kedua atas Undang-Undang Nomor 6 Tahun 2014 tentang Desa (Lembaran Negara Republik Indonesia Tahun 2024 Nomor 77);
2. Undang-Undang Nomor 123 Tahun 2024 tentang Kabupaten Gunungkidul di Daerah Istimewa Yogyakarta. (Tambahan Lembaran Negara Republik Indonesia Nomor 7060);
3. Peraturan Pemerintah Nomor 43 Tahun 2014 tentang Peraturan Pelaksanaan Undang-Undang Nomor 6 Tahun 2014 tentang Desa (Lembaran Negara Republik Indonesia Tahun 2014 Nomor 123, Tambahan Lembaran Negara Republik Indonesua Nomor 5539) sebagaimana telah diubah terakhir dengan Peraturan Pemerintah Nomor 11 Tahun 2021 tentang Badan Usaha Milik Desa (Lembaran Negara Republik Indonesia Tahun 2021 Nomor 21, Tambahan Lembaran Negara Republik Indonesia Nomor 6623);
4. Peraturan Menteri Dalam Negeri Nomor 44 Tahun 2016 tentang Kewenangan Desa (Berita Negara Republik Indonesia Tahun 2016 Nomor 1037);
5. Peraturan Daerah Kabupaten Gunungkidul Nomor 6 Tahun 2019 tentang Penetapan Kalurahan (Lembaran Daerah Kabupaten Gunungkidul Tahun 2019 Nomor 6);
6. Peraturan Bupati Gunungkidul Nomor 61 Tahun 2018 tentang Pedoman Pengelolaan Keuangan Desa (Berita Daerah Kabupaten Gunungkidul Tahun 2018 Nomor 61) sebagaimana telah diubah dengan Peraturan Bupati Gunungkidul Nomor 51 Tahun 2019 tentang Perubahan atas

Dipindai dengan CamScanner

Peraturan Bupati Gunungkidul Nomor 61 Tahun 2018 tentang Pedoman Pengelolaan Keuangan Desa (Berita Daerah Kabupaten Gunungkidul Tahun 2019 Nomor 51);

7. Peraturan Bupati Gunungkidul Nomor 80 Tahun 2018 tentang Daftar Kewenangan Desa Berdasarkan Hak Asal Usul dan Kewenangan Lokal Berskala Desa (Berita Daerah Kabupaten Gunungkidul Tahun 2018 Nomor 80);
8. Peraturan Desa Karangwuni Nomor 6 Tahun 2020 tentang Daftar Kewenangan Desa Berdasarkan hak Asal- Usul dan Kewenagan Lokal Berskala Desa (Lembaran Desa Karangwuni Tahun 2020 Nomor 6);
9. Peraturan Kalurahan Karangwuni Nomor 3 Tahun 2024 tentang Perubahan Anggaran Pendapatan dan Belanja Kalurahan Tahun 2024 (Lembaran Kalurahan Karangwuni Tahun 2024 Nomor 3).

Dengan Kesepakatan Bersama
BADAN PERMUSYAWARATAN KALURAHAN KARANGWUNI
dan
LURAH KARANGWUNI

MEMUTUSKAN:

Menetapkan : PERATURAN KALURAHAN TENTANG LAPORAN PERTANGGUNGJAWABAN REALISASI ANGGARAN PENDAPATAN DAN BELANJA KALURAHAN TAHUN ANGGARAN 2024

Pasal 1

Realisasi Anggaran Pendapatan dan Belanja Kalurahan Tahun Anggaran 2024 dengan perincian sebagai berikut:

1. Pendapatan Kalurahan :

a. Pendapatan Asli Desa	:	Rp	40.140.000,00
b. Transfer	:	Rp	2.130.767.350,00
c. Pendapatan Lain-lain	:	Rp	14.958.671,00

Dipindai dengan CamScanner

Jumlah Pendapatan Kalurahan	:	Rp	**2.185.866.021,00**

2. Belanja Kalurahan :

a. Bidang Penyelenggaraan Pemerintahan Desa	:	RP	1.007.567.591,00
b. Bidang Pembangunan Desa	:	Rp	826.022.475,00
c. Bidang Pembinaan Kemasyarakatan Desa	:	Rp	34.609.150,00
d. Bidang Pemberdayaan Masyarakat Desa	:	Rp	284.105.900,00
e. Bidang Penanggulangan Bencana, Darurat, dan Mendesak Desa	:	Rp	37.850.000,00
Jumlah Belanja Kalurahan	:	Rp	**2.190.155.116,00**
Surplus/(Defisit)	:	Rp	**(4.289.095,00)**

3. Pembiayaan Kalurahan :

a. Penerimaan Pembiayaan	:	Rp	161.672.616,00
b. Pengeluaran Pembiayaan	:	Rp	0,00
Selisih Pembiayaan (a – b)	:	Rp	**161.672.616,00**
SILPA Tahun Berjalan	:	Rp	**157.383.521,00**

Pasal 2

Uraian lebih lanjut mengenai hasil pelaksanaan Anggaran Pendapatan dan Belanja Kalurahan sebagaimana dimaksud dalam Pasal 1 tercantum dalam Lampiran Peraturan Kalurahan ini terdiri dari :

a. Laporan Keuangan Tahun Anggaran 2024; terdiri atas :
   1. Laporan Realisasi APBkalaurahan ; dan
   2. Catatan Atas Laporan Keuangan.
b. Laporan Realisasi Kegiatan ; dan
c. Laporan Program Sektoral, Program Daerah, dan Program Lainnya Yang Masuk ke Kalurahan.

Dipindai dengan CamScanner

Pasal 3

Lampiran sebagaimana dimaksud dalam Pasal 2 merupakan bagian yang tidak terpisahkan dari Peraturan Kalurahan ini.

Pasal 4

Peraturan Kalurahan ini mulai berlaku pada tanggal diundangkan.

Agar setiap orang mengetahui, memerintahkan pengundangan Peraturan Kalurahan ini dalam Lembaran Kalurahan dengan diumumkan/disosialisasikan kepada masyarakat.

Ditetapkan di Karangwuni,
pada tanggal 24 Januari 2025

LURAH,

SUPARTA

Diundangkan di Karangwuni
pada tanggal 24 Januari 2025

CARIK,

ARRYULI ENDARTO

LEMBARAN KALURAHAN KARANGWUNI TAHUN 2025 NOMOR 1

Dipindai dengan CamScanner

I. I. LAPORAN REALISASI APB KALURAHAN
PEMERINTAH KALURAHAN KARANGWUNI
KAPANEWON RONGKOP
KABUPATEN GUNUNGKIDUL
TAHUN ANGGARAN 2024

	Ref		Anggaran		Realisasi		(Lebih)/ Kurang
PENDAPATAN							
Pendapatan Asli Desa	C.2	Rp	44.986.500,00	Rp	40.140.000,00	Rp	4.846.500,00
Pendapatan Transfer		Rp	2.136.210.300,00	Rp	2.130.767.350,00	Rp	5.442.950,00
Dana Desa	C.3	Rp	1.191.254.000,00	E	1.191.254.000,00	Rp	0,00
Bagian dari Hasil Pajak dan Retribusi Daerah	C.4	Rp	80.383.300,00	Rp	80.383.300,00	Rp	0,00
Alokasi Dana Desa	C.5	Rp	835.173.000,00	Rp	829.730.050,00	Rp	5.442.950,00
Bantuan Keuangan Propinsi	C.6	Rp	0,00	Rp	0,00	Rp	0,00
Bantuan Keuangan Kabupaten	C.7	Rp	29.400.000,00	Rp	29.400.000,00	Rp	0,00
Pendapatan Lain	C.8	Rp	13.790.000,00	Rp	14.958.671,00	Rp	(1.168.671,00)
JUMLAH PENDAPATAN		Rp	**2.194.986.800,00**	Rp	**2.185.866.021,00**	Rp	**9.120.779,00**
BELANJA							
Bidang Penyelenggaraan pemerintah Desa	C.9 & C15	Rp	1.039.377.728,00	Rp	1.007.567.591,00	Rp	31.810.137,00
Bidang Pelaksanaan Pembangunan Desa	C.10 & C15	Rp	861.851.688,00	Rp	826.022.475,00	Rp	35.829.213,00
Bidang Pembinaan Kemasyaratan Desa	C.11 & C15	Rp	40.712.500,00	Rp	34.609.150,00	Rp	6.103.350,00
Bidang Pemberdayaan Masyarakat Desa	C.12 & C15	Rp	286.167.500,00	Rp	284.105.900,00	Rp	2.061.600,00
Bidang Penangulangan Bencana, Keadaan	C.13 & C15	Rp	41.150.000,00	Rp	37.850.000,00	Rp	3.300.000,00
JUMLAH BELANJA		Rp	**2.269.259.416,00**	Rp	**2.190.155.116,00**	Rp	**79.104.300,00**
SURPLUS/(DEFISIT)		Rp	**(74.272.616,00)**	Rp	**(4.289.095,00)**	Rp	**(69.983.521,00)**
PEMBIAYAAN							
Penerimaan Pembiayaan		Rp	161.672.616,00	Rp	161.672.616,00	Rp	0,00
Pengeluaran Pembiayaan		Rp	87.400.000,00	Rp	-	Rp	87.400.000,00
PEMBIAYAAN NETTO		Rp	**74.272.616,00**	Rp	**161.672.616,00**	Rp	**-87.400.000,00**
SILPA TAHUN BERJALAN		Rp	**0,00**	Rp	**157.383.521,00**	Rp	**(157.383.521,00)**

Karangwuni, 24 Januari 2025
LURAH

KABUPATEN GUNUNGKIDUL
LURAH
KARANGWUNI
KAPANEWON RONGKOP

SUPARTA

Dipindai dengan CamScanner

I. II. CATATAN ATAS LAPORAN KEUANGAN
Pemerintah Kalurahan Karangwuni
Kapanewon Rongkop Kabupaten Gunungkidul
Tahun Anggaran 2024

A. Informasi Umum

Pemerintah Kalurahan Karangwuni merupakan Kalurahan di Kapanewon Rongkop, Kabupaten Gunungkidul. Sesuai dengan Keputusan Bupati No. 141/267/PG/KPTS/2021 Tanggal 3 Desember 2021 saat ini kepengurusan Pemerintahan Kalurahan Karangwuni adalah :

1. Lurah : SUPARTA
2. Carik : ARI YULI ENDARTO
3. Danarta : SUPRIYANTOYO

Kantor Pemerintahan Kalurahan beralamat di Padukuhan Karangwuni, Kalurahan Karangwuni, Kapanewon Rongkop, Kabupaten Gunungkidul.

B. Dasar Penyajian Laporan Keuangan

Laporan Keuangan Kalurahan berupa Laporan Realisasi APBKal sesuai basis kas dengan dasar harga perolehan. Pendapatan dicatat pada saat kas diterima dibank atau Kas dan Belanja dicatat pada saat kas dikeluarkan dan telah bersifat definitif.

C. Rincian Pos Laporan Keuangan

1. Rekonsiliasi SILPA dan Kas

SILPA Tahun Anggaran 2024			Rp	157.383.521,00
Mutasi Potongan Pajak				
* Saldo Awal Periode Potongan Pajak yg belum disetor ke Kas Negara	Rp	0,00		
* Penerimaan Potongan Pajak tahun anggaran berjalan	Rp	75.836.010,00		
* Setoran Pajak ke Kas Negara selama tahun anggaran berjalan	Rp	75.836.010,00		
* Saldo Akhir Periode Potongan Pajak yg belum disetor ke Kas Negara			Rp	0,00
Saldo Kas per 31 Desember 2024			Rp	157.383.521,00

2. Pendapatan Asli Desa

Pendapatan Asli Desa terdiri dari:

		Anggaran		Realisasi		(lebih)/kurang
a. Hasil Usaha Desa	Rp	1.086.500,00	Rp	86.500,00	Rp	1.000.000
b. Hasil Aset	Rp	8.100.000,00	Rp	2.588.000,00	Rp	5.512.000
c. Swadaya, Partisipasi, dan Gotong - royong	Rp	0,00	Rp	0,00	Rp	0,00
d. PADesa Lain	Rp	35.800.000,00	Rp	37.465.500,00	Rp	(1.665.500)
Pengembalian Temuan Pemeriksaan IRDA Tahun 2020 (7.776.000)	Rp		Rp		Rp	
	Rp	**44.986.500,00**	Rp	**40.140.000,00**	Rp	**4.846.500**

Catatan:

* Hasil Usaha Desa Rp. 0, dikarenakan sampai dengan akhir Desember belum melaksanakan RAT Bumkal.

* Hasil Aset realisasi dibawah Pagu Anggaran karena selama TA 2024 tidak ada sewa Balai Kalurahan dan kursi Milik Kalurahan

* PADesa Lain berasal dari Pengelolaan Tanah Kalurahan yang disewa masyarakat baik untuk pertanian maupun yg untuk bangunan Sekolah, yaitu SD dan TK

3. Dana Desa

Dana Desa merupakan penerimaan desa yang diperoleh dari APBN. Jumlah penerimaan Dana Desa selama tahun

		Anggaran		Realisasi		(lebih)/kurang
Tahap 1	Rp	541.949.600,00	Rp	541.949.600,00	Rp	0,00
Tahap 2	Rp	504.788.400,00	Rp	504.788.400,00	Rp	0,00
Insentif Kinerja Tahun 2024	Rp	144.516.000,00	Rp	144.516.000,00	Rp	0,00
	Rp	**1.191.254.000,00**	**Rp**	**1.191.254.000,00**	**Rp**	**0,00**

Dipindai dengan CamScanner

Catatan :

* Penyaluran Dana Desa dalam 2 Tahap masing -masing , 60% dari Total DDS untuk Tahap 1, dan 40% dari total DDS untuk Tahap ke-2. dan di Tahun Anggaran 2024 menerima Tambahan Dana Desa dari Insentif Kinerja sebesar Rp. 144. 516.000,00.

4. Bagian dari hasil pajak dan RetribusiDaerah

a. Penerimaan Desa yang berasal dari Bagian dari hasil pajak dan Retribusi Daerah adalah :

		Anggaran		Realisasi		(lebih)/kurang
Tahap 1	Rp	36.624.550,00	Rp	36.624.550,00	Rp	0,00
Tahap 2	Rp	36.624.550,00	Rp	36.624.550,00	Rp	0,00
	Rp	**73.249.100,00**	Rp	**73.249.100,00**	Rp	0,00

Catatan:

Ada Penambahan Kekurangan Bagi Hasil Pajak Retribusi Tanhun Anggaran 2023 sejumlah Rp. 7.134.200,00.

b. Penerimaan Kalurahan dari kekurangan bagian hasil pajak dan retribusi daerah tahun sebelumnya adalah :

		Anggaran		Realisasi		(lebih)/kurang
Tahap 1	Rp	7.134.200,00	Rp	7.134.200,00	Rp	-
	Rp	**7.134.200,00**	Rp	**7.134.200,00**	Rp	-

c. Penerimaan Desa dari bagian dari hasil penugasan penarikan retribusi obyek wisata dan tempat olah raga:

		Anggaran		Realisasi		(lebih)/kurang
Tahap 1	Rp	0,00	Rp	0,00	Rp	0,00
	Rp	**0,00**	Rp	**0,00**	Rp	**0,00**

Pada Tahun 2024 tidak ada Penerimaan Kalurahan dari hasil Penugasan

5. Alokasi Dana Desa (ADD)

Penerimaan Desa yang berasal dari Alokasi Dana Desa (ADD) adalah sebagai beikut:

		Anggaran		Realisasi		(lebih)/kurang
Tahap 1	Rp	69.597.750,00	Rp	69.167.750,00	Rp	430.000,00
Tahap 2	Rp	69.597.750,00	Rp	69.142.300,00	Rp	455.450,00
Tahap 3	Rp	69.597.750,00	Rp	69.142.300,00	Rp	455.450,00
Tahap 4	Rp	69.597.750,00	Rp	69.142.300,00	Rp	455.450,00
Tahap 5	Rp	69.597.750,00	Rp	69.142.300,00	Rp	455.450,00
Tahap 6	Rp	69.597.750,00	Rp	69.142.300,00	Rp	455.450,00
Tahap 7	Rp	69.597.750,00	Rp	69.142.300,00	Rp	455.450,00
Tahap 8	Rp	69.597.750,00	Rp	69.142.300,00	Rp	455.450,00
Tahap 9	Rp	69.597.750,00	Rp	69.142.300,00	Rp	455.450,00
Tahap 10	Rp	69.597.750,00	Rp	69.142.300,00	Rp	455.450,00
Tahap 11	Rp	69.597.750,00	Rp	69.142.300,00	Rp	455.450,00
Tahap 12	Rp	69.597.750,00	Rp	69.139.300,00	Rp	458.450,00
	Rp	**835.173.000,00**	Rp	**829.730.050,00**	Rp	**5.442.950,00**

Catatan ;

Alokasi Dana Desa (ADD), terdapat perbedaan antara Anggaran dengan Realisasi sebesar Rp.5.442.950,-, dikarenakan untuk pembayaran BPJS Kesehatan Staf pamong Kalurahan sebesar 1% yang dibayarkan langsung dari BKAD Kabupaten Gunungkidul dari Bulan Januari sampai dengan Desember Tahun 2024.

6. Bantuan Keuangan Propinsi

Penerimaan Desa yang berasal dari Bantuan Keuangan Propinsi DIY adalah sebagai berikut:

		Anggaran		Realisasi		(lebih)/kurang
Tahap 1	Rp	0,00	Rp	0,00	Rp	0,00
Tahap 2	Rp	0,00	Rp	0,00	Rp	0,00
	Rp	**0,00**	Rp	**0,00**	Rp	**0,00**

Pada Tahun 2024 tidak ada Penerimaan Kalurahan dari Bantuan Keuangan Propinsi DIY (DANAIS) untuk Kalurahan Karangwuni

Dipindai dengan CamScanner

7. Bantuan Keuangan Kabupaten

Penerimaan Desa yang berasal dari Bantuan Keuangan Kabupaten Gunungkidul adalah :

		Anggaran		Realisasi		(lebih)/kurang
Tahap 1	Rp	29.400.000,00	Rp	29.400.000,00	Rp	0,00
Tahap 2		-		-		
	Rp	**29.400.000,00**	Rp	**29.400.000,00**	Rp	**0,00**

Catatan:

Bantuan Keuangan Khusus di APBKal sebesar Rp. 29.400.000,-, digunakan untuk Pembangunan Cor Rabat Jalan Pemukiman Padukuhan Saban Kalurahan Karangwuni.

8. Pendapatan Lain - Lain

Pendapatan lain terdiri dari:

		Anggaran		Realisasi		(lebih)/kurang
Penerimaan dari hasil kerjasama antar desa	Rp	0,00	Rp	0,00	Rp	0,00
Penerimaan dari hasil kerjasama Desa dengan pihak ketiga	Rp	10.790.000,00	Rp	10.790.000,00	Rp	-
Penerimaan dari bantuan perusahaan yang berlokasi di Desa	Rp	0,00	Rp	0,00	Rp	0,00
Hibah dan sumbangan daripihak ketiga	Rp	0,00	Rp	0,00	Rp	0,00
Koreksi kesalahan belanja tahun-tahun anggaran sebelumnya yang mengakibatkan penerimaan di kas Desa	Rp	0,00	Rp	0,00	Rp	0,00
Bunga Bank	Rp	3.000.000,00	Rp	4.168.671,00	Rp	(1.168.671)
Lain - lain Pendapatan yang sah	Rp	0,00	Rp	0,00	Rp	-
	Rp	**13.790.000,00**	Rp	**14.958.671,00**	Rp	**(1.168.671)**

Catatan;

Penerimaaan dari hasil kerjasama pihak ketiga berasal dari Surplus Bumdesma Kapanewon Rongkop.

9. Belanja - Bidang Penyelenggaraan Pemerintahan Desa

Belanja untuk Bidang Penyelenggaraan Pemerintahan Desa terdiri dari:

		Anggaran		Realisasi		(lebih)/kurang
Belanja Pegawai	Rp	783.487.607,28	Rp	777.463.923,00	Rp	6.023.684,28
Belanja Barang dan Jasa	Rp	197.043.497,72	Rp	171.418.978,00	Rp	25.624.519,72
Belanja Modal	Rp	58.846.623,00	Rp	58.684.690,00	Rp	161.933,00
	Rp	**1.039.377.728,00**	Rp	**1.007.567.591,00**	Rp	**31.810.137,00**

10. Belanja - Bidang Pembangunan Desa

Belanja untuk Bidang Pembangunan Desa terdiri dari:

		Anggaran		Realisasi		(lebih)/kurang
Belanja Barang dan Jasa	Rp	365.522.500,00	Rp	345.612.810,00	Rp	19.909.690,00
Belanja Modal	Rp	496.329.188,00	Rp	480.409.665,00	Rp	15.919.523,00
	Rp	**861.851.688,00**	Rp	**826.022.475,00**	Rp	**35.829.213,00**

11. Belanja - Bidang Pembinaan Kemasyarakatan Desa

Belanja untuk Bidang Pembinaan Kemasyarakatan Desa terdiri dari:

		Anggaran		Realisasi		(lebih)/kurang
Belanja Barang dan Jasa	Rp	40.712.500,00	Rp	34.609.150,00	Rp	6.103.350,00
Belanja Modal	Rp	0,00	Rp	0,00	Rp	0,00
	Rp	**40.712.500,00**	Rp	**34.609.150,00**	Rp	**6.103.350,00**

12. Belanja - Bidang Pemberdayaan Masyarakat Desa

Belanja untuk Bidang Perberdayaan Masyarakat Desa terdiri dari

		Anggaran		Realisasi		(lebih)/kurang
Belanja Barang dan Jasa	Rp	286.167.500,00	Rp	284.105.900,00	Rp	2.061.600,00
Belanja Modal	Rp	0,00	Rp	0,00	Rp	0,00
	Rp	**286.167.500,00**	Rp	**284.105.900,00**	Rp	**2.061.600,00**

Dipindai dengan CamScanner

13. Belanja - Bidang Penangulangan Bencana, Keadaan Darurat dan Mendesak Desa

Selama tahun anggaran 2024, Pemerintahan Desa melakukan penanggulangan bencana dan keadaan darurat sebagai

		Anggaran		Realisasi		(lebih)/kurang
Belanja Barang dan Jasa	Rp		Rp		Rp	-
Belanja Tidak Terduga	Rp	41.150.000,00	Rp	37.850.000,00	Rp	3.300.000,00
	Rp	**41.150.000,00**	Rp	**37.850.000,00**	Rp	**3.300.000,00**

14. Belanja Desa dalam klasifikasi ekonomi

Jumlah belanja dalam klasifikasi ekonomi adalah sebagai berikut

		Anggaran		Realisasi		(lebih)/kurang
Belanja Pegawai						
Penghasilan Tetap dan Tunjangan Kepala Desa	Rp	46.800.000,00	Rp	46.368.000,00	Rp	432.000,00
Penghasilan Tetap dan Tunjangan Perangkat Desa	Rp	633.071.200,00	Rp	628.060.250,00	Rp	5.010.950,00
Jaminan Sosial Kepala Desa dan Perangkat Desa	Rp	42.568.627,28	Rp	41.987.893,00	Rp	580.734,28
Tunjangan BPD	Rp	61.047.780,00	Rp	61.047.780,00	Rp	0,00
	Rp	**783.487.607,28**	Rp	**777.463.923,00**	Rp	**6.023.684,28**
Belanja Barang dan Jasa						
Belanja Barang Perlengkapan Kantor	Rp	134.588.500,00	Rp	103.567.850,00	Rp	31.020.650,00
Belanja Jasa Honorarium	Rp	206.785.000,00	Rp	197.840.000,00	Rp	8.945.000,00
Belanja Operasional Aparatur Desa	Rp	0,00	Rp	0,00	Rp	-
Belanja Jasa Sewa	Rp	17.500.000,00	Rp	16.300.000,00	Rp	1.200.000,00
Belanja Operasional Perkantoran	Rp	36.277.497,72	Rp	35.715.038,00	Rp	562.459,72
Belanja Pemeliharaan	Rp	10.800.000,00	Rp	9.650.340,00	Rp	1.149.660,00
Belanja Barang dan Jasa yang Diserahkan kepada masyarakat	Rp	446.900.000,00	Rp	445.108.610,00	Rp	1.791.390,00
Belanja Perjalanan Dinas	Rp	35.445.000,00	Rp	26.415.000,00	Rp	9.030.000,00
	Rp	**888.295.997,72**	Rp	**834.596.838,00**	Rp	**53.699.159,72**
Belanja Modal						
Belanja Modal Pengadaan Tanah						
Belanja Modal Peralatan, Mesin, dan Alat Berat	Rp	24.366.623,00	Rp	24.366.000,00	Rp	623,00
Belanja Modal Kendaraan	Rp	0,00	Rp	0,00	Rp	0,00
Belanja Modal Gedung dan Bangunan	Rp	291.654.000,00	Rp	278.653.190,00	Rp	13.000.810,00
Belanja Modal Jalan	Rp	239.155.188,00	Rp	236.075.165,00	Rp	3.080.023,00
Belanja Modal Jembatan	Rp	0,00	Rp	0,00	Rp	0,00
Belanja Modal Irigasi/Embung/AirSungai/Drainase	Rp	0,00	Rp	0,00	Rp	0,00
Belanja Modal Jaringan/Instalasi	Rp	0,00	Rp	0,00	Rp	0,00
Belanja Modal lainnya	Rp	-	Rp	0,00	Rp	0,00
	Rp	**555.175.811,00**	Rp	**539.094.355,00**	Rp	**16.081.456,00**

15. Belanja Desa dalam klasifikasi Sub Bidang (Fungsi)

		Anggaran		Realisasi		(lebih)/kurang
Bidang Penyelenggaraan Pemerintahan Desa						
Sub bidang penyelenggaraan belanja penghasilan tetap, tunjangan & operasional pemerintahan desa	Rp	906.134.105,00	Rp	891.914.961,00	Rp	14.219.144,00
Sub bidang sarana & prasarana pemerintahan Desa	Rp	62.386.623,00	Rp	59.554.690,00	Rp	2.831.933,00
Sub Bidang Administrasi Kependudukan, Pencatatan Sipil, Statistik dan Kearsipan	Rp	31.414.500,00	Rp	18.692.700,00	Rp	12.721.800,00

Dipindai dengan CamScanner

Sub Bidang Tata Praja Pemerintahan, Perencanaan, Keuangan dan Pelaporan	Rp	32.797.500,00	Rp	31.376.900,00	Rp	1.420.600,00
Sub Bidang Pertanahan	Rp	6.645.000,00	Rp	6.028.340,00	Rp	616.660,00
	Rp	**1.039.377.728,00**	Rp	**1.007.567.591,00**	Rp	**31.810.137,00**

Bidang Pembangunan Desa						
SubBidangPendidikan	Rp	42.797.500,00	Rp	37.257.500,00	Rp	5.540.000,00
SubBidang Kesehatan	Rp	135.785.000,00	Rp	128.056.200,00	Rp	7.728.800,00
Sub Bidang Pekerjaan Umum dan Penataan Ruang	Rp	239.155.188,00	Rp	236.075.165,00	Rp	3.080.023,00
Sub Bidang Kawasan Permukiman	Rp	179.990.000,00	Rp	178.774.110,00	Rp	1.215.890,00
Sub Bidang Kehutanan dan Lingkungan Hidup	Rp	0,00	Rp	0,00	Rp	0,00
Sub Bidang Perhubungan, Komunikasi, dan Informatika	Rp	6.950.000,00	Rp	1.525.000,00	Rp	5.425.000,00
Sub Bidang Energi dan Sumber Daya Mineral	Rp	0,00	Rp	0,00	Rp	0,00
Sub Bidang Pariwisata	Rp	257.174.000,00	Rp	244.334.500,00	Rp	12.839.500,00
	Rp	**861.851.688,00**	Rp	**826.022.475,00**	Rp	**35.829.213,00**

Bidang Pembinaan Kemasyaratan Desa						
Sub Bidang Ketenteraman, Ketertiban Umum, dan Pelindungan Masyarakat	Rp	1.842.500,00	Rp	1.842.500,00	Rp	0,00
Sub Bidang Kebudayaan dan Keagamaan	Rp	12.830.000,00	Rp	10.277.100,00	Rp	2.552.900,00
Sub Bidang Kepemudaan dan Olah Raga	Rp	6.462.500,00	Rp	5.324.900,00	Rp	1.137.600,00
Sub Bidang Kelembagaan Masyarakat	Rp	19.577.500,00	Rp	17.164.650,00	Rp	2.412.850,00
	Rp	**40.712.500,00**	Rp	**34.609.150,00**	Rp	**6.103.350,00**

Belanja - Bidang Pemberdayaan Masyarakat Desa						
Sub Bidang Kelautan dan Perikanan	Rp	0,00	Rp	0,00	Rp	0,00
Sub Bidang Pertanian dan Peternakan	Rp	239.607.500,00	Rp	239.546.800,00	Rp	60.700,00
Sub Bidang Peningkatan Kapasitas Aparatur Desa	Rp	0,00	Rp	0,00	Rp	0,00
Sub Bidang Pemberdayaan Perempuan, Perlindungan Anak dan Keluarga	Rp	8.582.500,00	Rp	7.281.600,00	Rp	1.300.900,00
Sub Bidang Koperasi, Usaha Mikro Kecil dan Menengah (UMKM)	Rp	0,00	Rp	0,00	Rp	0,00
Sub Bidang Dukungan Penanaman Modal	Rp	33.695.000,00	Rp	33.695.000,00	Rp	0,00
Sub Bidang Perdagangan dan Perindustrian	Rp	4.282.500,00	Rp	3.582.500,00	Rp	700.000,00
	Rp	**286.167.500,00**	Rp	**284.105.900,00**	Rp	**2.061.600,00**

Belanja - Bidang Penangulangan Bencana, Keadaan Darurat dan Mendesak Desa

		Anggaran		Realisasi		(lebih)/kurang
Sub Bidang Penanggulangan Bencana	Rp	2.000.000,00	Rp	1.200.000,00	Rp	800.000,00
Sub Bidang Keadaan Darurat	Rp	2.500.000,00	Rp	0,00	Rp	2.500.000,00
Sub Bidang Keadaan Mendesak.	Rp	36.650.000,00	Rp	36.650.000,00	Rp	0,00
	Rp	**41.150.000,00**	Rp	**37.850.000,00**	Rp	**3.300.000,00**

16. Pembiayaan

Jumlah netto pembiayaan tahun anggaran 2024 adalah sebagai berikut:

		Anggaran		Realisasi		(lebih)/kurang
Penerimaan Pembiayaan	Rp	161.672.616,00	Rp	161.672.616,00	Rp	0,00
Pengeluaran Pembiayaan	Rp	87.400.000,00	Rp	0,00	Rp	87.400.000,00
	Rp	**74.272.616,00**	Rp	**161.672.616,00**	Rp	**-87.400.000,00**

Dipindai dengan CamScanner

Penerimaan Pembiayaan terdiri dari:						
1. SILPA tahun anggaran sebelumnya	Rp	161.672.616,00	Rp	161.672.616,00	Rp	0,00
2. Pencairan Dana Cadangan	Rp	0,00	Rp	0,00	Rp	0,00
3. Hasil Penjualan Kekayaan Desa yang dipisahkan	Rp	0,00	Rp	0,00	Rp	0,00
	Rp	**161.672.616,00**	Rp	**161.672.616,00**	Rp	**0,00**
Pengeluaran Pembiayaan terdiri dari:						
1. Pembentukan Dana Cadangan	Rp	0,00	Rp	0,00	Rp	0,00
2. Penyertaan Modal Desa	Rp	87.400.000,00	Rp	0,00	Rp	87.400.000,00
	Rp	**87.400.000,00**	Rp	**0,00**	Rp	**87.400.000,00**

17. Aset Desa

Perolehan aset desa adalah sebagai beriku ;

		2023		2024		Penambahan / (Pengurangan)
Tanah	Rp	0,00	Rp	0,00	Rp	0,00
Peralatan dan Mesin	Rp	475.615.418,00	Rp	499.981.418,00	Rp	24.366.000,00
Gedung dan Bangunan	Rp	1.554.377.500,00	Rp	1.833.030.690,00	Rp	278.653.190,00
Jalan, irigasi, dan jaringan	Rp	7.785.596.374,00	Rp	8.021.671.539,00	Rp	236.075.165,00
Aset Tetap lainnya	Rp	0,00	Rp	4.358.000,00	Rp	4.358.000,00
Konstruksi dalam Pengerjaan	Rp	0,00	Rp	0,00	Rp	0,00
	Rp	**9.815.589.292,00**	Rp	**10.359.041.647,00**	Rp	**543.452.355,00**

Catatan:

Penambahan Aset di Tahun 2024 sebesar Rp.543.452.355,- dengan Rincian Penambahan Aset yang diperoleh dari APBKalurahan sebesar Rp. 539.094.355,- , dan yang diperoleh dari Pemberian/ Hibah dari Dinas Perpustakaan dan Kearsipan Kabupaten Gunungkidul berupa Buku Perpustakaan sebesar Rp. 4.358.000,-

18. Penyertaan Modal Desa

Pernyertaan Modal Desa pada BUMDes adalah sebagai berikut,

		2023		2024		Penambahan / (Pengurangan)
BUMDes Maju Lestari	Rp	75.000.000,00	Rp	75.000.000,00	Rp	0,00
Gaduh Ternak Sapi		55.700.000,00		55.700.000,00		0,00
Penyertaan Modal ke BUMKALMA		5.000.000,00		5.000.000,00		0,00
	Rp	**135.700.000,00**	Rp	**135.700.000,00**	Rp	**0,00**

Catatan :

Tidak ada penyertaan modal ke BUMDesa di TA 2024.

Karangwuni, 24 Januari 2025

LURAH

KABUPATEN GUNUNGKIDUL LURAH KARANGWUNI KAPANEWON KALIGKOP

SUPARTA

Dipindai dengan CamScanner

LAMPIRAN II. LAPORAN REALISASI KEGIATAN

KAL. : KARANGWUNI
KAP. : RONGKOP
KAB. : GUNUNGKIDUL
PROP. : DAERAH ISTIMEWA YOGYAKARTA

LAPORAN REALISASI KEGIATAN 01 JANUARI - 31 DESEMBER
TAHUN ANGGARAN 2024

	URAIAN	NAMA OUTPUT	RENCANA			REALISASI				SUMBER DANA							
			Vol	Sat	Anggaran	Vol	Sat	Anggaran	Capaian (%)	Dana Desa (Rp)	Alokasi Dana Desa (Rp.)	PBH	PBK	PAD	DLL	BKK PROPINSI	BKK KABUPATEN
5	**BELANJA**							-									
01	**BIDANG PENYELENGGARAN PEMERINTAHAN DESA**				1.039.377.728,00			1.007.567.591,00	97%	59.423.300,00	833.438.751,00	56.908.330,00	-	38.893.160,00	21.166.000,00	-	-
01.01.	**Penyelenggaran Belanja Siltap, Tunjangan dan Operasional Pemerintahan**				906.134.105,00			891.914.961,00	98%	28.680.000,00	833.228.751,00	-	-	35.008.160,00	-	-	-
01.01.01.	**Penyediaan Penghasilan Tetap dan Tunjangan Kepala Desa**				46.800.000,00			46.368.000,00	99%		46.368.000,00						
5.1.	**Belanja Pegawai**				46.800.000,00			46.368.000,00	99%		46.368.000,00						
5.1.1.	**Penghasilan Tetap dan Tunjangan Kepala Desa**	**Terpenuhinya Pembayaran Penghasilan Tetap dan Tunja ngan Lurah**			46.800.000,00			46.368.000,00	99%	-	46.368.000,00	-	-	-	-	-	-
5.1.1.1.	Penghasilan Tetap Kepala Desa				43.200.000,00			42.768.000,00	99%		42.768.000,00						
5.1.1.2.	Tunjangan Kepala Desa				3.600.000,00			3.600.000,00	100%		3.600.000,00						
01.01.02.	**Penyediaan Penghasilan Tetap dan Tunjangan Perangkat Desa**	**Terpenuhinya Pembayaran Siltap dan Tunjangan Pamong Kalurahan**			633.071.200,00			628.060.250,00	99%	-	633.071.200,00	-	-	-	-	-	-
5.1.	**Belanja Pegawai**				633.071.200,00			628.060.250,00	99%	-	633.071.200,00	-	-	-	-	-	-
5.1.2.	**Penghasilan Tetap dan Tunjangan Perangkat Desa**				633.071.200,00			628.060.250,00	99%	-	633.071.200,00	-	-	-	-	-	-
5.1.2.1.	Penghasilan Tetap Perangkat Desa				584.377.200,00			579.366.250,00	99%		584.377.200,00						
5.1.2.2.	Tunjangan Perangkat Desa				48.694.000,00			48.694.000,00	100%		48.694.000,00						
01.01.03.	**Penyediaan Jaminan Sosial bagi Kepala Desa dan Perangkat Desa**	**Terpenuhinya Pembayaran BPJS Kes. Staf Pamong, BPJS Naker Pamong Kalurahan**			42.568.627,28			41.987.893,00	99%	-	41.987.893,00	-	-	-	-	-	-
5.1.	**Belanja Pegawai**				42.568.627,28			41.987.893,00	99%	-	41.987.893,00	-	-	-	-	-	-
5.1.3.	**Jaminan Sosial Kepala Desa dan Perangkat Desa**				42.568.627,28			41.987.893,00	99%	-	41.987.893,00	-	-	-	-	-	-
5.1.3.2.	Jaminan Kesehatan Perangkat Desa				3.407.810,00			3.315.042,00	97%		3.315.042,00						
5.1.3.3.	Jaminan Ketenagakerjaan Kepala Desa				2.695.680,00			2.695.680,00	100%		2.695.680,00						
5.1.3.4.	Jaminan Ketenagakerjaan Perangkat Desa				36.485.137,28			35.977.171,00	99%		35.977.171,00						
01.01.04.	**Penyediaan Operasional Pemerintah Desa (ATK, Honor PKPKD dan PP**	**Terpenuhinya Kebutuhan Operasional Pemkal TA 2024**			54.695.837,72	-	-	50.762.878,00	93%	-	50.753.878,00	-	-	-	-	-	-
5.2.	**Belanja Barang dan Jasa**				54.695.837,72	-	-	50.762.878,00	93%	-	50.753.878,00	-	-	-	-	-	-

Dipindai dengan CamScanner

5.2.1.	**Belanja Barang Perlengkapan**				**14.086.500,00**			**11.424.000,00**	**81%**		**11.424.000,00**						
5.2.1.1.	Belanja Alat Tulis Kantor dan Benda Pos				2.500.000,00			2.500.000,00	100%		2.500.000,00			-			
5.2.1.2.	Belanja Perlengkapan Alat-alat Listrik				600.000,00			600.000,00	100%		600.000,00			-			
5.2.1.3.	Belanja Perlengkapan Alat Rumah Tangga dan Bahan Kebersihan				500.000,00			500.000,00	100%		500.000,00						
5.2.1.4.	Belanja Bahan Bakar Minyak/Gas/Isi Ulang Tabung Pemadam Kebakar				264.000,00			264.000,00	100%		264.000,00						
5.2.1.5.	Belanja Barang Cetak dan Penggandaan				300.000,00			-	0%		-						
5.2.1.9.	Belanja Barang Konsumsi (Makan/Minum)				9.922.500,00			7.560.000,00	76%		7.560.000,00						
5.2.2.	**Belanja Jasa Honorarium**				**33.200.000,00**			**33.040.000,00**	**100%**	-	**33.040.000,00**	-	-	-	-	-	-
5.2.2.5.	Belanja Jasa Honorarium Petugas				10.400.000,00			10.240.000,00	98%		10.240.000,00						
5.2.2.6.	Belanja Jasa Honorarium PKPKD dan PPKD				22.800.000,00			22.800.000,00	100%		22.800.000,00						
5.2.3	**Belanja Perjalanan Dinas**				**2.580.000,00**			**1.960.000,00**	**76%**		**1.960.000,00**						
5.2.3.02	Belanja Perjalanan Dinas Luar Kabupaten/Kota				2.580.000,00			1.960.000,00	76%		1.960.000,00						
5.2.5.	**Belanja Operasional Perkantoran**				**4.829.337,72**			**4.338.878,00**	**90%**	-	**4.329.878,00**	-	-	-	-	-	-
5.2.5.1.	Belanja Jasa Langganan Listrik				1.525.389,72			1.213.176,00	80%		1.213.176,00						
5.2.5.2.	Belanja Jasa Langganan Air Bersih				1.323.948,00			1.299.640,00	98%		1.299.640,00						
5.2.5.3.	Belanja Jasa Langganan Majalah/Surat Kabar				900.000,00			900.000,00	100%		900.000,00						
	Belanja Jasa Perpanjangan Ijin/Pajak				960.000,00			832.562,00	87%		823.562,00						
5.2.5.99.	Belanja Operasional Perkantoran lainnya				120.000,00			93.500,00	78%		93.500,00				-		
01.01.05.	**Penyediaan Tunjangan BPD**	**Pembayaran Tunjangan dan Jaminan Sosial BPJS Naker Bamuskal**			**61.047.780,00**			**61.047.780,00**	**100%**	-	**61.047.780,00**	-	-	-	-	-	-
5.1.	**Belanja Pegawai**				**61.047.780,00**			**61.047.780,00**	**100%**	-	**61.047.780,00**	-	-	-	-	-	-
5.1.4.	**Tunjangan BPD**				**61.047.780,00**			**61.047.780,00**	**100%**	-	**61.047.780,00**	-	-	-	-	-	-
5.1.4.1.	Tunjangan Kedudukan BPD				55.800.000,00			55.800.000,00	100%		55.800.000,00						
5.1.4.2.	Tunjangan Kinerja BPD				4.650.000,00			4.650.000,00	100%		4.650.000,00						
	Jaminan Ketenagakerjaan BPD				597.780,00			597.780,00	100%		597.780,00						
01.01.06.	**Penyediaan Operasional BPD (rapat, ATK, Makan Minum, Pakaian Sera**	**Penyediaan Operasional Bamuskal TA 2024**			**5.782.500,00**	-	-	**4.220.000,00**	**73%**	-	-	-	-	**4.220.000,00**	-	-	-
5.2.	**Belanja Barang dan Jasa**				**5.782.500,00**	-	-	**4.220.000,00**	**73%**	-	-	-	-	**4.220.000,00**	-	-	-
5.2.1.	**Belanja Barang Perlengkapan**				**3.042.500,00**	-	-	**2.570.000,00**	**84%**	-	-	-	-	**2.570.000,00**	-	-	-
5.2.1.1.	Belanja Alat Tulis Kantor dan Benda Pos				500.000,00			500.000,00	100%					500.000,00			
5.2.1.5.	Belanja Barang Cetak dan Penggandaan				540.000,00			540.000,00	100%					540.000,00			
5.2.1.6.	Belanja Barang Konsumsi (Makan/Minum)				2.002.500,00			1.530.000,00	76%					1.530.000,00			

Dipindai dengan CamScanner

5.2.2.	**Belanja Jasa Honorarium**				**2.160.000,00**			**1.350.000,00**	**63%**					**1.350.000,00**			
5.2.2.99.	Belanja Jasa Honorarium Lainnya				2.160.000,00			1.350.000,00	63%					1.350.000,00			
5.2.3.	**Belanja Perjalanan Dinas**				**580.000,00**			**300.000,00**	**52%**					**300.000,00**			
5.2.3.1.	Belanja Perjalanan Dinas Dalam Kabupaten/Kota				300.000,00			300.000,00	100%					300.000,00			
5.2.3.2.	Belanja Perjalanan Dinas Luar Kabupaten/Kota				280.000,00			-	0%		-			-			
01.01.07.	**Penyediaan Insentif/Operasional RT/RW**	**Pemberian Insentif/Operasional RT/RW**			**30.788.160,00**			**30.788.160,00**	**100%**	-	-	-	-	**30.788.160,00**	-	-	-
5.2.	**Belanja Barang dan Jasa**				**30.788.160,00**			**30.788.160,00**	**100%**	-	-	-	-	**30.788.160,00**	-	-	-
5.2.5.	**Belanja Operasional Perkantoran**				**30.788.160,00**			**30.788.160,00**	**100%**	-	-	-	-	**30.788.160,00**	-	-	-
5.2.5.8.	Belanja Insentif/Oprasional RT/RW				27.600.000,00			27.600.000,00	100%					27.600.000,00			
	Jaminan Ketenagakerjaan RT/RW				3.188.160,00			3.188.160,00	100%					3.188.160,00			
01.02.	**Penyediaan Operasional Pemerintah Desa yang bersumber dari Dana Desa**	**Pemenuhan Kebutuhan Operasional Pemerintah Kalurahan menggunakan Dana Desa**			**31.380.000,00**			**28.680.000,00**	**91%**	**28.680.000,00**	-	-	-	-	-	-	-
5.2.	**Belanja Barang dan Jasa**				**31.380.000,00**			**28.680.000,00**	**91%**	**28.680.000,00**	-	-	-	-	-	-	-
5.2.1.	**Belanja Barang Perlengkapan**				**750.000,00**			-	**0%**	-							
5.2.1.6.	Belanja Barang Konsumsi (Makan/Minum)				750.000,00			-	0%	-							
5.2.3	**Belanja Perjalanan Dinas**				**6.480.000,00**			**4.530.000,00**	**70%**	**4.530.000,00**							
5.2.3.2.1	Belanja Perjalanan Dinas Dalam Kabupaten/Kota				3.840.000,00			2.520.000,00	66%	2.520.000,00							
5.2.3.2.2	Belanja Perjalanan Dinas Luar Kabupaten/Kota				2.640.000,00			2.010.000,00	76%	2.010.000,00							
5.2.7	**Belanja Barang dan Jasa yang diserahkan kepada masyarakat**				**24.150.000,00**			**24.150.000,00**	**100%**	**24.150.000,00**							
5.2.7.1	Belanja Bahan perlengkapan untuk diserahkan kepada masyarakat				13.200.000,00			13.200.000,00	100%	13.200.000,00							
5.2.7.2	Belanja Barang untuk diserahkan kepada masyarakat				10.950.000,00			10.950.000,00	100%	10.950.000,00							
	Penyediaan Sarana Prasarana Pemerintahan Desa				62.386.623,00			59.554.690,00	95%	-	210.000,00	36.918.690,00	-	1.260.000,00	21.166.000,00	-	-
	Penyediaan Sarana (aset Tetap) perkantoran/pemerintahan	**Pengadaan LCD Proyektor dan CCTV Kantor Kalurahan**			**21.376.623,00**			**21.376.000,00**	**100%**	-	**210.000,00**	-	-	-	**21.166.000,00**	-	-
	Belanja Barang Perlengkapan				**210.000,00**			**210.000,00**	**100%**	-	**210.000,00**	-	-	-	-	-	-
5.2.1.01	Belabja Alat Tulis Kantor dan Benda Pos				110.000,00			110.000,00	100%		110.000,00						
5.2.1.05	Belanja Barang Cetak dan Penggandaan				100.000,00			100.000,00	100%		100.000,00						
5.3.	**Belanja Modal**				**21.166.623,00**			**21.166.000,00**	**100%**	-	-	-	-	-	**21.166.000,00**	-	-
05.03.02	**Belanja Modal Pengadaan Peralatan, Mesin dan Alat Berat**				**21.166.623,00**			**21.166.000,00**	**100%**	-	-	-	-	-	**21.166.000,00**	-	-

Dipindai dengan CamScanner

5.3.2.01.	Belanja Modal Pembayaran Honor Tim Pelaksanaan Kegiatan				600.000,00			600.000,00	100%						600.000,00		-
5.3.2.02	Belanja Modal Peralatan Elektronik Alat Studio				20.566.623,00			20.566.000,00	100%						20.566.000,00		
	Pembangunan/Rehabilitasi/Peningkatan Gedung /Prasarana Kantor Desa **)	**Pembangunan Gedung untuk tempat gamelan dan Latihan Seni Karawitan**			**34.480.000,00**			**34.318.690,00**	**100%**	-	-	**34.318.690,00**	-	-	-	-	-
5.3	**Belanja Modal**				**34.480.000,00**			**34.318.690,00**	**100%**			**34.318.690,00**	**0,00**			-	**0,00**
5.3.4	**Belanja Modal Gedung, Bangunan Dan taman**				**34.480.000,00**			**34.318.690,00**	**100%**			**34.318.690,00**	**0,00**			-	**0,00**
5.3.4.1	Belanja Modal Gedung,bangunan Taman - Honor Pelaksana				600.000,00			600.000,00	100%			600.000,00					
5.3.4.3	Belanja Modal Gedung,bangunan Taman - Upah Pekerja				8.840.000,00			8.840.000,00	100%			8.840.000,00					
	Belanja Modal Gedung, Bangunan, dan Taman - Bahan				24.780.000,00			24.618.690,00	99%			24.618.690,00					
	Belanja Modal Gedung, Bangunan, dan Taman - Administrasi				260.000,00			260.000,00	100%			260.000,00					
	Rehabilitasi/Pemeliharaan Kendaraan Dinas/Operasional	**Terpenuhinya Kebutuhan Pemeliharaan dan Operasional Kendaraan Dinas**			**3.230.000,00**	-	-	**1.260.000,00**	**39%**	-	-	-	-	**1.260.000,00**	-	-	-
5.2	**Belanja Barang dan Jasa**				**3.230.000,00**	-	-	**1.260.000,00**	**39%**	-	-	-	-	**1.260.000,00**	-	-	-
5.2.1	**Belanja Barang Perlengkapan**				**1.570.000,00**			**90.000,00**	**6%**					**90.000,00**			
5.2.1.04	Belanja Bahan Bakar Minyak/Gas/Isi Ulang Tabung Pemadam Kebakar				1.570.000,00			90.000,00	6%					90.000,00			
5.2.5	**Belanja Operasional Perkantoran**				**660.000,00**			**588.000,00**	**89%**					**588.000,00**			
5.2.5.07	Belanja Jasa Perpanjangan Ijin/Pajak				660.000,00			588.000,00	89%					588.000,00			
5.2.6	**Belanja Pemeliharaan**				**1.000.000,00**			**582.000,00**	**58%**	-	-	-	-	**582.000,00**	-	-	-
5.2.6.02	Belanja Pemeliharaan Kendaraan Bermotor				1.000.000,00			582.000,00	58%					582.000,00			
	Penyediaan Jasa Perbaikan/Service Peralatan Kerja	**Pemeliharaan dan Service Peralatan Kerja (Komputer, Laptop, Printer, AC, Internet)**			**3.300.000,00**			**2.600.000,00**	**79%**			**2.600.000,00**					
5.2	**Belanja Barang dan Jasa**				**3.300.000,00**			**2.600.000,00**	**79%**			**2.600.000,00**					
5.2.6	**Belanja Pemeliharaan**				**3.300.000,00**			**2.600.000,00**	**79%**			**2.600.000,00**					
5.2.6.03	Belanja Pemeliharaan Peralatan				3.300.000,00			2.600.000,00	79%			2.600.000,00					
1.3	**Pengelolaan Administrasi Kependudukan, Pencatatan Sipil**				**31.414.500,00**	-	-	**18.692.700,00**	**60%**	**12.743.300,00**	-	**959.400,00**	-	**2.250.000,00**	-	-	-
1.3.1	**Pelayanan Administrasi Umum dan Kependudukan**	**Terlaksananya Pelayanan Umum kepada Masyarakat dengan maksimal**			**2.250.000,00**			**2.250.000,00**	**100%**	-	-	-	-	**2.250.000,00**	-	-	-
5.2	**Belanja Barang dan Jasa**				**2.250.000,00**			**2.250.000,00**	**100%**	-	-	-	-	**2.250.000,00**	-	-	-
5.2.1	**Belanja Barang Perlengkapan**				**2.250.000,00**			**2.250.000,00**	**100%**	-	-	-	-	**2.250.000,00**	-	-	-

Dipindai dengan CamScanner

5.2.1.01	Belanja Alat Tulis Kantor dan Benda Pos				2.000.000,00			2.000.000,00	100%					2.000.000,00			
5.2.1.05	Belanja Barang Cetak dan Penggandaan				250.000,00			250.000,00	100%		-			250.000,00	-		
1.3.2	**Penyusunan, Pendataan, dan Pemuthakiran Profil Desa"?)**	**Pemutakhiran, Updating Data Profil Kalurahan, Pendapatan SDGs**			**19.448.500,00**	-	-	**10.433.500,00**	**54%**	**7.693.500,00**	-	-	-	-	-	-	-
5.2	**Belanja Barang dan Jasa**				**16.248.500,00**	-	-	**7.233.500,00**	**45%**	**7.233.500,00**	-	-	-	-	-	-	-
5.2.1	**Belanja Barang Perlengkapan**				**8.188.500,00**	-	-	**1.983.500,00**	**24%**	**1.983.500,00**	-	-	-	-	-	-	-
5.2.1.01	Belanja Alat Tulis Kantor dan Benda Pos				2.260.000,00			850.000,00	38%	850.000,00							
5.2.1.05	Belanja Barang cetak dan Penggandaan				3.008.500,00			723.500,00	24%	723.500,00							
5.2.1.06	Belanja Barang Konsumsi (Makan/Minum)				2.620.000,00			210.000,00	8%	210.000,00							
5.2.1.99	Belanja Barang Perlengkapan Lainnya				300.000,00			200.000,00	67%	200.000,00							
5.2.2	**Belanja Jasa Honorarium**				**6.500.000,00**			**5.050.000,00**	**78%**	**5.050.000,00**							
5.2.2.04	Belanja Jasa Honorarium Tenaga Ahli/Profesi/Kon				900.000,00			450.000,00	50%	450.000,00							
5.2.2.05	Belanja Jasa Honorarium Petugas				5.600.000,00			4.600.000,00	82%	4.600.000,00							
5.2.3	**Belanja Perjalanan Dinas**				**1.560.000,00**			**200.000,00**	**13%**	**200.000,00**							
5.2.3.01	Belanja Perjalanan Dinas Dalam Kabupaten/Kota				1.560.000,00			200.000,00	13%	200.000,00							
5.3	**Belanja Modal**				**3.200.000,00**			**3.200.000,00**	**100%**	**460.000,00**							
5.3.2	**Belanja Modal Pengadaan Peralatan, Mesin dan Alat Berat**				**3.200.000,00**			**3.200.000,00**	**100%**	**9.750.000,00**							
5.3.2.03	Belanja Modal Peralatan Komputer				3.200.000,00			3.200.000,00	100%	3.200.000,00							
1.3.3	**Pengelolaan Administrasi dan Kearsipan Pemerintahan Desa**	**Pengelolaan Arsip Kalurahan dengan Baik**			**966.000,00**			**410.000,00**	**42%**	-	-	**410.000,00**	-	-	-	-	-
5.2	**Belanja Barang dan Jasa**				**966.000,00**			**410.000,00**	**42%**	-	-	**410.000,00**	-	-	-	-	-
5.2.1	**Belanja Barang Perlengkapan**				**966.000,00**			**410.000,00**	**42%**	-	-	**410.000,00**	-	-	-	-	-
5.2.1.01	Belanja Alat Tulis Kantor dan Benda Pos				250.000,00			250.000,00	100%			250.000,00					
5.2.1.99	Belanja Barang Perlengkapan Lainnya				716.000,00			160.000,00	22%			160.000,00					
1.3.90	**Penyusunan Monografi Desa**	**Tersusunnya Monografi Kalurahan setiap Semester TA 2024**			**550.000,00**			**549.400,00**	**100%**	-	-	**549.400,00**	-	-	-	-	-
5.2	**Belanja Barang dan Jasa**				**550.000,00**			**549.400,00**	**100%**	-	-	**549.400,00**	-	-	-	-	-
5.2.1	**Belanja Barang Perlengkapan**				**550.000,00**			**549.400,00**	**100%**	-	-	**549.400,00**	-	-	-	-	-
5.2.1.01	Belanja Alat Tulis Kantor dan Benda Pos				55.000,00			55.000,00	100%			55.000,00					
5.2.1.05	Belanja Barang Cetak dan Penggandaan				180.000,00			179.400,00	100%			179.400,00					
5.2.1.06	Belanja Barang Konsumsi (Makan/Minum)				315.000,00			315.000,00	100%			315.000,00					
1.3.91	**Pendataan Keluarga/Rumah Tangga Miskin**	**Updating Data Kemiskinan, DTKS, dan SIG NG**			**8.200.000,00**			**5.049.800,00**	**62%**	**5.049.800,00**	-	-	-	-	-	-	-
5.2	**Belanja Barang dan Jasa**				**8.200.000,00**			**5.049.800,00**	**62%**	**5.049.800,00**	-	-	-	-	-	-	-

Dipindai dengan CamScanner

5.2.1	**Belanja Barang Perlengkapan**				**6.200.000,00**			**3.049.800,00**	**49%**	**3.049.800,00**	-	-	-	-	-	-	-
5.2.1.01	Belanja Alat Tulis Kantor dan Benda Pos				450.000,00			450.000,00	100%	450.000,00							
5.2.1.05	Belanja Barang Cetak dan Penggandaan				500.000,00			499.800,00	100%	499.800,00							
5.2.1.06	Belanja Barang Konsumsi (Makan/Minum)				5.250.000,00			2.100.000,00	40%	2.100.000,00							
5.2.2	**Belanja Jasa Honorarium**				**2.000.000,00**			**2.000.000,00**	100%	**2.000.000,00**							
5.2.2.05	Belanja Jasa Honorarium Petugas				2.000.000,00			2.000.000,00	100%	2.000.000,00							
1.4	**Penyelenggaraan Tata Praja Pemerintahan**				**32.797.500,00**	-	-	**31.376.900,00**	7,35	**18.000.000,00**	-	**13.001.900,00**	-	**375.000,00**	-	-	-
1.4.1	**Penyelenggaraan Musyawarah Perencanaan Desa/Pembahasan APBDes (Reguler)**	**Terlaksananya Musyawarah Kalurahan RKPKalurahan dan Musrenbangkal**			**2.800.000,00**			**2.799.700,00**	100%	-	-	**2.799.700,00**	-	-	-	-	-
5.2	**Belanja Barang dan Jasa**				**2.800.000,00**			**2.799.700,00**	100%	-	-	**2.799.700,00**	-	-	-	-	-
5.2.1	**Belanja Barang Perlengkapan**				**2.800.000,00**			**2.799.700,00**	100%	-	-	**2.799.700,00**	-	-	-	-	-
5.2.1.01	Belanja Alat Tulis Kantor dan Benda Pos				200.000,00			200.000,00	100%			200.000,00					
5.2.1.05	Belanja Barang Cetak dan Penggandaan				300.000,00			299.700,00	100%			299.700,00					
5.2.1.06	Belanja Barang Konsumsi (Makan/Minum)				2.100.000,00			2.100.000,00	100%			2.100.000,00					
5.2.1.99	Belanja Barang Perlengkapan Lainnya				200.000,00			200.000,00	100%			200.000,00					
1.4.3	**Penyusunan Dokumen Perencanaan Desa (RPJMDesa/RKPDesa dll)**	**Tersusunnya Dokumen RKP Kalurahan dan Perb. RKP Kalurahan**			**2.245.000,00**			**2.225.000,00**	99%	-	-	**2.225.000,00**	-	-	-	-	-
5.2	**Belanja Barang dan Jasa**				**2.245.000,00**			**2.225.000,00**	99%	-	-	**2.225.000,00**	-	-	-	-	-
5.2.1	**Belanja Barang Perlengkapan**				**870.000,00**			**850.000,00**	98%	-	-	**850.000,00**	-	-	-	-	-
5.2.1.01	Belanja Alat Tulis Kantor dan Benda Pos				150.000,00			150.000,00	100%			150.000,00					
5.2.1.05	Belanja Barang Cetak dan Penggandaan				390.000,00			385.000,00	99%			385.000,00					
5.2.1.06	Belanja Barang Konsumsi (Makan/Minum)				330.000,00			315.000,00	95%			315.000,00					
5.2.2	**Belanja Jasa Honorarium**				**1.375.000,00**			**1.375.000,00**	100%			**1.375.000,00**					
5.2.2.99	Belanja Jasa Honorarium Lainnya				1.375.000,00			1.375.000,00	100%			1.375.000,00					
1.4.4	**Penyusunan Dokumen Keuangan Desa (APBDes,APBDes Parubahan,LPJ dll)**	**Tersusunnya LPJ APBKal TA 2023, Perb. APBKal TA 2024, dan APBKal TA 2025**			**3.040.000,00**	-	-	**3.010.000,00**	99%	-	-	**3.010.000,00**	-	-	-	-	-
5.2	**Belanja Barang dan Jasa**				**3.040.000,00**	-	-	**3.010.000,00**	99%	-	-	**3.010.000,00**	-	-	-	-	-
5.2.1	**Belanja Barang Perlengkapan**				**3.040.000,00**	-	-	**3.010.000,00**	99%	-	-	**3.010.000,00**	-	-	-	-	-
5.2.1.01	Belanja Alat Tulis Kantor dan Benda Pos				350.000,00			350.000,00	100%			350.000,00					
5.2.1.05	Belanja Barang Cetak dan Penggandaan				2.030.000,00			2.030.000,00	100%			2.030.000,00					
5.2.1.06	Belanja Barang Konsumsi (Makan/Minum)				660.000,00			630.000,00	95%			630.000,00					
1.4.5	**Pengelolaan Administrasi/Inventarisasi/Penilaian/Aset Desa**	**Terlaksananya Inventarisasi, Sensus Aset Milik Kalurahan**			**18.595.000,00**			**17.675.000,00**	95%	**14.675.000,00**	-	**3.000.000,00**	-	-	-	-	-

Dipindai dengan CamScanner

5.2	**Belanja Barang dan Jasa**				**18.595.000,00**			**17.675.000,00**	**95%**	**14.675.000,00**	-	**3.000.000,00**	-	-	-	-	-
5.2.1	**Belanja Barang Perlengkapan**				**7.925.000,00**			**7.925.000,00**	**100%**	**7.925.000,00**	-	-	-	-	-	-	-
5.2.1.01	Belanja Alat Tulis Kantor dan Benda Pos				350.000,00			350.000,00	100%	350.000,00							
5.2.1.05	Belanja Barang Cetak dan Penggandaan				2.300.000,00			2.300.000,00	100%	2.300.000,00							
5.2.1.06	Belanja Barang Konsumsi (Makan/Minum)				4.900.000,00			4.900.000,00	100%	4.900.000,00							
5.2.1.99	Belanja Barang Perlengkapan Lainnya				375.000,00			375.000,00	100%	375.000,00							
5.2.2	**Belanja Jasa Honorarium**				**9.750.000,00**			**9.750.000,00**	**100%**	**6.750.000,00**	-	**3.000.000,00**	-	-	-	-	-
5.2.2.05	Belanja Jasa Honorarium Petugas				3.000.000,00			3.000.000,00	100%			3.000.000,00					
5,2.2.99	Belanja Jasa Honorarium Lainnya				6.750.000,00			6.750.000,00	100%	6.750.000,00							
5.2.3	**Belanja Perjalanan Dinas**				**920.000,00**			-	0%	-	-	-		-	-	-	-
5.2.3.01	Belanja Perjalanan Dinas Dalam Kabupaten/Kota				500.000,00			-	0%	-							
5.2.3.02	Belanja Perjalanan Dinas Luar Kabupaten/Kota				420.000,00			-	0%	-							
1.4.6	**Penyusunan Kebijakan Desa (Perdes/Perkades selain Perencanaan/Keuangan**	**Tersusunnya Perdes, Peraturan Lurah Selain Perencanaan/Keuangan**			**795.000,00**			**375.000,00**	**47%**	-	-	-	-	**375.000,00**	-	-	-
5.2	**Belanja Barang dan Jasa**				**795.000,00**			**375.000,00**	**47%**	-	-	-	-	**375.000,00**	-	-	-
5.2.1	**Belanja Barang Perlengkapan**				**795.000,00**			**375.000,00**	**47%**	-	-	-	-	**375.000,00**	-	-	-
5.2.1.01	Belanja Alat Tulis Kantor dan Benda Pos				110.000,00			60.000,00	55%					60.000,00			
5.2.1.05	Belanja Barang Cetak dan Penggandaan				370.000,00			157.500,00	43%					157.500,00			
5.2.1.06	Belanja Barang Konsumsi (Makan/Minum)				315.000,00			157.500,00	50%					157.500,00			
1.4.7	**Penyusunan Laporan Kepala Desa,LPPDesa dan Informasi Kepada Masyarakat**	**Tersusunnya Dokumen IPPKal, LKPPKal, dan LPPKal TA 2023**			**607.500,00**			**577.300,00**	**95%**	-	-	**577.300,00**	-	-	-	-	-
5.2	**Belanja Barang dan Jasa**				**607.500,00**			**577.300,00**	**95%**	-	-	**577.300,00**	-	-	-	-	-
5.2.1	**Belanja Barang Perlengkapan**				**607.500,00**			**577.300,00**	**95%**	-	-	**577.300,00**	-	-	-	-	-
5.2.1.01	Belanja Alat Tulis Kantor dan Benda Pos				82.500,00			60.000,00	73%			60.000,00					
5.2.1.05	Belanja Barang Cetak dan Penggandaan				360.000,00			359.800,00	100%			359.800,00					
5.2.1.06	Belanja Barang Konsumsi (Makan/Minum)				165.000,00			157.500,00	95%			157.500,00					
1.4.8	**Pengembangan sistem Informasi Desa**	**Pengelolaan Sistem Informasi kalurahan**			**3.325.000,00**			**3.325.000,00**	**100%**	**3.325.000,00**	-	-	-	-	-	-	-
5.2	**Belanja Barang dan Jasa**				**3.325.000,00**			**3.325.000,00**	**100%**	**3.325.000,00**	-	-	-	-	-	-	-
5.2.1	**Belanja Barang Perlengkapan**				**175.000,00**			**175.000,00**	**100%**	**175.000,00**	-	-	-	-	-	-	-
5.2.1.01	Belanja Alat Tulis Kantor dan Benda Pos				175.000,00			175.000,00	100%	175.000,00							
5.2.2	**Belanja Jasa Honorarium**				**3.150.000,00**			**3.150.000,00**	**100%**	**3.150.000,00**	-	-		-	-	-	-
5.2.2.05	Belanja Jasa Honorarium Petugas				3.150.000,00			3.150.000,00	100%	3.150.000,00							

Dipindai dengan CamScanner

1.4.90	**Penyusunan Laporan Keuangan Bulanan/SPJ dan Semesteran**	**Tersusunnya Dokumen Laporan Keuangan Bulanan dan Semesteran**			1.390.000,00			1.389.900,00	100%	-	-	1.389.900,00	-	-	-	-	-
5.2	**Belanja Barang dan Jasa**				1.390.000,00			1.389.900,00	100%	-	-	1.389.900,00	-	-	-	-	-
5.2.1	**Belanja Barang Perlengkapan**				1.390.000,00			1.389.900,00	100%	-	-	1.389.900,00	-	-	-	-	-
5.2.1.01	Belanja Alat Tulis Kantor dan Benda Pos				800.000,00			800.000,00	100%			800.000,00					
5.2.1.05	Belanja Barang Cetak dan Penggandaan				590.000,00			589.900,00	100%			589.900,00					
1.5	**Sub Bidang Pertanahan**				6.645.000,00			6.028.340,00	91%	-	-	6.028.340,00	-	-	-	-	-
1.5.2	**Administrasi Pertanahan (Pendaftaran Tanah dan Pemberian Registrasi Agenda Pertanahan**	**Terlaksananya Pendaftaran Tanah Sistematis Lengkap (PTSL) 2024**			-			-				-		-			
5.2	**Belanja Barang dan Jasa**				-			-				-		-			
5.2.1	**Belanja Barang Perlengkapan**				-			-				-		-			
5.2.1.01	Belanja Alat Tulis Kantor dan Benda Pos				-			-				-		-			
5.2.1.05	Belanja Barang Cetak dan Penggandaan				-			-				-		-			
5.2.1.06	Belanja Barang Konsumsi (Makan/Minum)				-			-				-		-			
5.2.1.99	Belanja Barang Perlengkapan Lainnya				-			-				-		-			
5.2.2	**Belanja Jasa Honorarium**				-			-						-			
5.2.2.01	Belanja Jasa Honorarium Tim Pelaksana Kegiatan				-			-				-		-			
5.2.2.05	Belanja Jasa Honorarium Petugas				-			-						-			
5.2.2.99	Belanja Jasa Honorarium Lainnya				-			-						-			
5.2.3	Belanja Perjalanan Dinas				-			-						-			
5.2.3.01	Belanja Perjalanan Dinas Dalam Kabupaten/Kota				-			-						-			
5.2.4	**Belanja Jasa Sewa**				-			-						-			
5.2.4.03	Belanja Jasa Sewa Sarana Mobilitas				-			-						-			
1.5.94	**Intensifikasi Pemungutan Pajak Daerah/PBB**	**Tersuksesnya Pemungutan PBB Tahun 2024 tepat waktu**			6.645.000,00			6.028.340,00	91%	-	-	6.028.340,00		-	-	-	-
5.2	**Belanja Barang dan Jasa**				6.645.000,00			6.028.340,00	91%			6.028.340,00					
5.2.1	**Belanja Barang Perlengkapan**				845.000,00			560.000,00	66%			560.000,00					
5.2.1.01	Belanja Alat Tulis Kantor dan Benda Pos				845.000,00			560.000,00	66%			560.000,00					
5.2.1.06	Belanja Barang Konsumsi (Makan/Minum)				-			-				-					
5.2.2	**Belanja Jasa Honorarium**				300.000,00			-	0%			-					
5.2.2.05	Belanja Jasa Honorarium Petugas				300.000,00			-	0%			-					
5.2.6	**Belanja Pemeliharaan**				5.500.000,00			5.468.340,00	99%	-	-	5.468.340,00		-	-	-	-
5.2.6.99	Belanja Pemeliharaan Lainnya				5.500.000,00			5.468.340,00	99%			5.468.340,00					
2	**BIDANG PELAKSANAAN PEMBANGUNAN DESA**				861.851.688,00	-	-	826.022.475,00	96%	797.157.185,00	-	-	-	-	-	-	-

Dipindai dengan CamScanner

2.1	**Sub Bidang Pendidikan**				**42.797.500,00**	**-**	**-**	**37.257.500,00**	**87%**	**37.257.500,00**	**-**	**-**	**-**	**-**	**-**	**-**	**-**
2.1.1	**Penyelenggaraan PAUD/TK/TPA/TKA/TPQ/Madrasah Non Formal**	**Terpenuhinya Insentif/Honor Pendidik PAUD Non APBN/APBD**			**26.270.000,00**			**23.270.000,00**	**89%**	**23.270.000,00**	**-**	**-**		**-**	**-**	**-**	**-**
5.2	**Belanja Barang dan Jasa**				**26.270.000,00**			**23.270.000,00**	**89%**	**23.270.000,00**	**-**	**-**		**-**	**-**	**-**	**-**
5.2.1	**Belanja Barang Perlengkapan**				**270.000,00**			**270.000,00**	**100%**	**270.000,00**							
5.2.1.06	Belanja Barang Konsumsi (Makan/Minum)				270.000,00			270.000,00	100%	270.000,00							
5.2.2	**Belanja Jasa Honorarium**				**26.000.000,00**			**23.000.000,00**	**88%**	**23.000.000,00**							
5.2.2.99	Belanja Jasa Honorarium Lainnya				26.000.000,00			23.000.000,00	88%	23.000.000,00							
2.1.2	**Dukungan Penyelenggaraan PAUD (APE,Barana PAUD dst)**	**Pengadaan Sarana Penunjang Pendidikan PAUD (APE/Meubelier) Di 4 TK 5 PAUD**			**9.900.000,00**			**9.900.000,00**	**100%**	**9.900.000,00**	**-**	**-**		**-**	**-**	**-**	**-**
5.2	**Belanja Barang dan Jasa**				**9.900.000,00**			**9.900.000,00**	**100%**	**9.900.000,00**	**-**	**-**		**-**	**-**	**-**	**-**
5.2.1	**Belanja Barang Perlengkapan**				**9.900.000,00**			**9.900.000,00**	**100%**	**9.900.000,00**	**-**	**-**		**-**	**-**	**-**	**-**
5.2.1.99	Belanja Barang Perlengkapan Lainnya				9.900.000,00			9.900.000,00	100%	9.900.000,00							
2.1.3	**Penyuluhan dan Pelatihan Pendidikan Bagi Masyarakat**	**Terlaksananya Bimtek Pendidik TPA Menjelang Bulan Ramadhan**			**1.687.500,00**			**1.687.500,00**	**100%**	**1.687.500,00**	**-**	**-**	**-**	**-**	**-**	**-**	**-**
5.2	**Belanja Barang dan Jasa**				**1.687.500,00**			**1.687.500,00**	**100%**	**1.687.500,00**	**-**	**-**	**-**	**-**	**-**	**-**	**-**
5.2.1	**Belanja Barang Perlengkapan**				**762.500,00**			**762.500,00**	**100%**	**762.500,00**	**-**	**-**	**-**	**-**	**-**	**-**	**-**
5.2.1.01	Belanja Alat Tulis Kantor dan Benda Pos				110.000,00			110.000,00	100%	110.000,00							
5.2.1.05	Belanja Barang Cetak dan Penggandaan				150.000,00			150.000,00	100%	150.000,00							
5.2.1.06	Belanja Barang Konsumsi (Makan/Minum)				402.500,00			402.500,00	100%	402.500,00							
5.2.1.99	Belanja Barang Perlengkapan Lainnya				100.000,00			100.000,00	100%	100.000,00							
5.2.2	**Belanja Jasa Honorarium**				**525.000,00**			**525.000,00**	**100%**	**525.000,00**							
5.2.2.04	Belanja Jasa Honorarium Tenaga Ahli/Profesi/Kon				525.000,00			525.000,00	100%	525.000,00							
5.2.3	**Belanja Perjalanan Dinas**				**400.000,00**			**400.000,00**	**100%**	**400.000,00**							
5.2.3.01	Belanja Perjalanan Dinas Dalam Kabupaten/Kota				400.000,00			400.000,00	100%	400.000,00							
2.1.8	**Pengelolaan Perpustakaan Milik Desa (Pengadaan Buku, Honor, Taman Baca)**	**Terpenuhinya Kebutuhan Operasional dan Honor Pengelola Perpustakaan Kelurahan**			**4.940.000,00**			**2.400.000,00**	**49%**	**2.400.000,00**	**-**	**-**		**-**	**-**	**-**	**-**
5.2	**Belanja Barang dan Jasa**				**4.940.000,00**			**2.400.000,00**	**49%**	**2.400.000,00**	**-**	**-**		**-**	**-**	**-**	**-**
5.2.1	**Belanja Barang Perlengkapan**				**140.000,00**			**-**	**0%**	**-**	**-**	**-**		**-**	**-**	**-**	**-**
5.2.1.01	Belanja Alat Tulis Kantor dan Benda Pos				140.000,00			-	0%	-							
5.2.2	**Belanja Jasa Honorarium**				**4.800.000,00**			**2.400.000,00**	**50%**	**2.400.000,00**	**-**	**-**		**-**	**-**	**-**	**-**
5.2.2.05	Belanja Jasa Honorarium Petugas				4.800.000,00			2.400.000,00	50%	2.400.000,00							
2.2	**Sub Bidang Kesehatan**				**135.785.000,00**			**128.056.200,00**	**94%**	**127.551.500,00**	**-**	**-**	**-**	**-**	**-**	**-**	**-**

Dipindai dengan CamScanner

2.2.2	**Penyelenggaraan Posyandu(Mkn Tambahan,Kls Bumil,Lansia,Insentif)**	**Terpenuhinya Honor Kader Posyandu Balita, Lansia, Rakor, PMT Bumil dan Balita**			**78.325.000,00**			**77.810.000,00**	**99%**	**77.810.000,00**	-	-	-		-	-	-	-
5.2	**Belanja Barang dan Jasa**				**78.325.000,00**			**77.810.000,00**	**99%**	**77.810.000,00**	-	-	-		-	-	-	-
5.2.1	**Belanja Barang Perlengkapan**				**5.825.000,00**			**5.825.000,00**	**100%**	**5.825.000,00**	-	-			-	-	-	-
5.2.1.01	Belanja Alat Tulis Kantor dan Benda Pos				200.000,00			200.000,00	100%	200.000,00								
5.2.1.06	Belanja Barang Konsumsi (Makan/Minum)				5.625.000,00			5.625.000,00	100%	5.625.000,00								
5.2.2	**Belanja Jasa Honorarium**				**60.000.000,00**			**60.000.000,00**	**100%**	**60.000.000,00**	-	-			-	-	-	-
5.2.2.05	Belanja Jasa Honorarium Petugas				60.000.000,00			60.000.000,00	100%	60.000.000,00								
5.2.7	**Belanja Barang dan Jasa yang diserahkan kepada masyarakat**				**12.500.000,00**			**11.985.000,00**	**96%**	**11.985.000,00**	-	-			-	-	-	-
5.2.7.99	Belanja Barang untuk diserahkan kepada masyarakat				12.500.000,00			11.985.000,00	96%	11.985.000,00								
2.2.3	**Penyuluhan dan Pelatihan Bidang Kesehatan (untuk Masy, Tenaga dan Kader Kesehatan dll)**	**Terlaksananya Penyuluhan dan Pelatihan bid. Kesehatan untuk Kader**			**2.712.500,00**			**2.712.250,00**	**100%**	**2.712.250,00**	-	-			-	-	-	-
5.2	**Belanja Barang dan Jasa**				**2.712.500,00**			**2.712.250,00**	**100%**	**2.712.250,00**	-	-			-	-	-	-
5.2.1	**Belanja Barang Perlengkapan**				**1.187.500,00**			**1.187.250,00**	**100%**	**1.187.250,00**								
5.2.1.01	Belanja Alat Tulis Kantor dan Benda Pos				60.000,00			60.000,00	100%	60.000,00								
5.2.1.05	Belanja Barang Cetak dan Penggandaan				100.000,00			99.750,00	100%	99.750,00								
5.2.1.06	Belanja Barang Konsumsi (Makan/Minum)				927.500,00			927.500,00	100%	927.500,00								
5.2.1.99	Belanja Barang Perlengkapan Lainnya				100.000,00			100.000,00	100%	100.000,00								
5.2.2	**Belanja Jasa Honorarium**				**525.000,00**			**525.000,00**	**100%**	**525.000,00**								
5.2.2.04	Belanja Jasa Honorarium Tenaga Ahli/Profesi/Kon				525.000,00			525.000,00		525.000,00								
5.2.3	**Belanja Perjalanan Dinas**				**1.000.000,00**			**1.000.000,00**	**100%**	**1.000.000,00**								
5.2.3.01	Belanja Perjalanan Dinas Dalam Kabupaten/Kota				1.000.000,00			1.000.000,00	100%	1.000.000,00								
2.2.4	**Penyelenggaraan Desa Siaga Kesehatan**	**Terselenggaranya Desa Siaga/Kal. Sehat, RDS, KPM dan Rembuk Stunting**			**12.887.500,00**			**5.675.000,00**	**44%**	**5.675.000,00**	-	-			-	-	-	-
5.2	**Belanja Barang dan Jasa**				**12.887.500,00**			**5.675.000,00**	**44%**	**5.675.000,00**	-	-			-	-	-	-
5.2.1	**Belanja Barang Perlengkapan**				**7.437.500,00**			**2.075.000,00**	**28%**	**2.075.000,00**								
5.2.1.01	Belanja Alat Tulis Kantor dan Benda Pos				1.200.000,00			150.000,00	13%	150.000,00								
5.2.1.05	Belanja Barang Cetak dan Penggandaan				1.550.000,00			200.000,00	13%	200.000,00								
5.2.1.06	Belanja Barang Konsumsi (Makan/Minum)				3.787.500,00			1.125.000,00	30%	1.125.000,00								
5.2.1.99	Belanja Barang Perlengkapan Lainnya				900.000,00			600.000,00	67%	600.000,00								
5.2.2	**Belanja Jasa Honorarium**				**4.050.000,00**			**3.600.000,00**	**89%**	**3.600.000,00**								

Dipindai dengan CamScanner

5.2.2.04	Belanja Jasa Honorarium Tenaga Ahli/Profesi/Kon				450.000,00			-		-							
5.2.2.05	Belanja Jasa Honorarium Petugas				3.600.000,00			3.600.000,00	100%	3.600.000,00							
5.2.3	**Belanja Perjalanan Dinas**				**1.400.000,00**			-	0%	-							
5.2.3.01	Belanja Perjalanan Dinas Dalam Kabupaten/Kota				1.400.000,00			-	0%	-							
2.2.5	**Pembinaan Palang Merah Remaja (PMR) Tingkat Desa**	**Terlaksananya Pembinaan Palang Merah Remaja Tahun 2024**			**2.242.500,00**			**2.242.300,00**	100%	**2.242.300,00**	-	-	-	-	-	-	-
5.2	**Belanja Barang dan Jasa**				**2.242.500,00**			**2.242.300,00**	100%	**2.242.300,00**	-	-	-	-	-	-	-
5.2.3	**Belanja Barang Perlengkapan**				**992.500,00**			**992.300,00**	100%	**992.300,00**	-	-	-	-	-	-	-
5.2.1.01	Belanja Alat Tulis Kantor dan Benda Pos				60.000,00			60.000,00	100%	60.000,00							
5.2.1.05	Belanja Barang Cetak dan Penggandaan				80.000,00			79.800,00	100%	79.800,00							
5.2.1.06	Belanja Barang Konsumsi (Makan/Minum)				752.500,00			752.500,00	100%	752.500,00							
5.2.1.99	Belanja Barang Perlengkapan Lainnya				100.000,00			100.000,00	100%	100.000,00							
5.2.2	**Belanja Jasa Honorarium**				**450.000,00**			**450.000,00**	100%	**450.000,00**							
5.2.2.04	Belanja Jasa Honorarium Tenaga Ahli/Profesi/Kon				450.000,00			450.000,00	100%	450.000,00							
5.2.3	**Belanja Perjalanan Dinas**				**800.000,00**			**800.000,00**	100%	**800.000,00**							
5.2.3.01.	Belanja Perjalanan Dinas Dalam Kabupaten/Kota				800.000,00			800.000,00	100%	800.000,00							
2.2.6	**Pengasuhan Bersama atau Bina Keluarga Balita (BKB)**	**Terlaksananya Pembinaan Pengasuhan Bersama atau Bina Keluarga Balita**			**2.762.500,00**			**2.762.250,00**	100%	**2.762.250,00**	-	-	-	-	-	-	-
5.2	**Belanja Barang dan Jasa**				**2.762.500,00**			**2.762.250,00**	100%	**2.762.250,00**	-	-	-	-	-	-	-
5.2.3	**Belanja Barang Perlengkapan**				**1.237.500,00**			**1.237.250,00**	100%	**1.237.250,00**	-	-	-	-	-	-	-
5.2.1.01	Belanja Alat Tulis Kantor dan Benda Pos				110.000,00			110.000,00	100%	110.000,00							
5.2.1.05	Belanja Barang Cetak dan Penggandaan				100.000,00			99.750,00	100%	99.750,00							
5.2.1.06	Belanja Barang Konsumsi (Makan/Minum)				927.500,00			927.500,00	100%	927.500,00							
5.2.1.99	Belanja Barang Perlengkapan Lainnya				100.000,00			100.000,00	100%	100.000,00							
5.2.2	**Belanja Jasa Honorarium**				**525.000,00**			**525.000,00**	100%	**525.000,00**							
5.2.2.04	Belanja Jasa Honorarium Tenaga Ahli/Profesi/Kon				525.000,00			525.000,00	100%	525.000,00							
5.2.3	**Belanja Perjalanan Dinas**				**1.000.000,00**			**1.000.000,00**	100%	**1.000.000,00**							
5.2.3.01.	Belanja Perjalanan Dinas Dalam Kabupaten/Kota				1.000.000,00			1.000.000,00	100%	1.000.000,00							
2.2.91	**Pembinaan Gerakan Masyarakat Hidup Sehat (Germas)**	**Terlaksananya Pembinaan Germas untuk Meningkatkan Derajat kesehatan Masyarakat**			**3.212.500,00**			**3.211.900,00**	100%	**2.707.200,00**							
5.2	**Belanja Barang dan Jasa**				**3.212.500,00**			**3.211.900,00**	100%	**2.707.200,00**							
5.2.1	**Belanja Barang Perlengkapan**				**1.412.500,00**			**1.411.900,00**	100%	**1.257.200,00**							

Dipindai dengan CamScanner

5.2.1.01	Belanja Alat Tulis Kantor dan Benda Pos				110.000,00			110.000,00	100%	110.000,00							
5.2.1.05	Belanja Barang Cetak dan Penggandaan				100.000,00			99.400,00	99%	99.400,00			-				
5.2.1.06	Belanja Barang Konsumsi (Makan/Minum)				1.102.500,00			1.102.500,00	100%	1.102.500,00							
5.2.1.99	Belanja Barang Perlengkapan Lainnya				100.000,00			100.000,00	100%	100.000,00							
5.2.2	**Belanja Jasa Honorarium**				**600.000,00**			**600.000,00**	**100%**	**600.000,00**							
5.2.2.04	Belanja Jasa Honorarium Tenaga Ahli/Profesi/Kon				600.000,00			600.000,00	100%	600.000,00							
5.2.3	**Belanja Perjalanan Dinas**				**1.200.000,00**			**1.200.000,00**	**100%**	**1.200.000,00**							
5.2.3.01	Belanja Perjalanan Dinas Dalam Kabupaten/Kota				1.200.000,00			1.200.000,00	100%	1.200.000,00							
2.2.98	**Insentif Kader Kesehatan/KB**	**Terpenuhinya Honor untuk Kader Kesehatan/KB**			**33.642.500,00**			**33.642.500,00**	**100%**	**33.642.500,00**							
5.2	**Belanja Barang dan Jasa**				**33.642.500,00**			**33.642.500,00**	**100%**	**33.642.500,00**	-	-		-	-	-	-
5.2.1	**Belanja Barang Perlengkapan**				**4.242.500,00**			**4.242.500,00**	**100%**	**4.242.500,00**	-	-		-	-	-	-
5.2.1.01	Belanja Alat Tulis Kantor dan Benda Pos				200.000,00			200.000,00	100%	200.000,00							
5.2.1.06	Belanja Barang Konsumsi (Makan/Minum)				4.042.500,00			4.042.500,00	100%	4.042.500,00							
5.2.2	**Belanja Jasa Honorarium**				**29.400.000,00**			**29.400.000,00**	**100%**	**29.400.000,00**	-	-		-	-	-	-
5.2.2.05	Belanja Jasa Honorarium Petugas				29.400.000,00			29.400.000,00	100%	29.400.000,00							
2.3	**Sub Bidang Pekerjaan Umum dan Penataan Ruang**				**239.155.188,00**	-	-	**236.075.165,00**	**2,96**	**206.914.575,00**	-	-	-	-	-	-	-
2.3.14	**Pembangunan/Rehabilitasi/Peningkatan Prasarana Jalan Desa**)**	**Terlaksananya Perbaikan Jalan Desa/Cor Blok Padukuhan Pampang, Karangwuni**			**88.081.000,00**			**86.770.565,00**	**99%**	**86.770.565,00**							
5.3	**Belanja Modal**				**88.081.000,00**			**86.770.565,00**	**99%**	**86.770.565,00**							
5.3.5	**Belanja Modal Jalan/Prasarana Jalan**				**88.081.000,00**			**86.770.565,00**	**99%**	**86.770.565,00**	-	-		-	-	-	-
5.3.5.01	Belanja Modal Jalan - Honor Tim Pelaksana Kegiatan				1.150.000,00			1.150.000,00	100%	1.150.000,00							
5.3.5.02	Belanja Modal Jalan - Upah Tenaga Kerja				27.156.000,00			27.156.000,00	100%	27.156.000,00							
5.3.5.03	Belanja Modal Jalan - Bahan Baku/Material				59.455.000,00			58.144.565,00	98%	58.144.565,00							
5.3.5.05	Belanja Modal Jalan - Administrasi Kegiatan				320.000,00			320.000,00	100%	320.000,00							
2.3.14	**Pembangunan/Rehabilitasi/Peningkatan/Pengerasan Jalan Lingkungan**	**Terlaksananya Perbaikkan Jalan Lingkungan Pemukiman/Pad. Saban, Karangwuni**			**29.400.000,00**			**29.160.590,00**	**99%**	-							
5.3	**Belanja Modal**				**29.400.000,00**			**29.160.590,00**	**99%**	-							
5.3.5	**Belanja Modal Jalan/Prasarana Jalan**				**29.400.000,00**			**29.160.590,00**	**99%**	-	-	-	**29.160.590,00**	-	-	-	-
5.3.5.01	Belanja Modal Jalan - Honor Tim Pelaksana Kegiatan				600.000,00			600.000,00	100%				600.000,00				
5.3.5.02	Belanja Modal Jalan - Upah Tenaga Kerja				9.495.000,00			9.495.000,00	100%				9.495.000,00				
5.3.5.03	Belanja Modal Jalan - Bahan Baku/Material				19.170.000,00			18.930.590,00	99%				18.930.590,00				

Dipindai dengan CamScanner

5.3.5.05	Belanja Modal Jalan - Administrasi Kegiatan				135.000,00			135.000,00	100%				135.000,00				
2.3.14	**Pembangunan/Rehabilitasi/Peningkatan Prasarana Jalan Desa(Gorong, Belokan dll)**	**Terbangunnya Talud Jalan di dua Padukuhan untuk keamanan pengguna Jalan**			**121.674.188,00**			**120.144.010,00**	**99%**	**120.144.010,00**							
5.3	**Belanja Modal**				**121.674.188,00**			**120.144.010,00**	**99%**	**120.144.010,00**							
5.3.5	**Belanja Modal Jalan/Prasarana Jalan**				**121.674.188,00**			**120.144.010,00**	**99%**	**120.144.010,00**	-	-	-	-	-	-	-
5.3.5.01	Belanja Modal Jalan - Honor Tim Pelaksana Kegiatan				1.150.000,00			1.150.000,00	100%	1.150.000,00							
5.3.5.02	Belanja Modal Jalan - Upah Tenaga Kerja				60.850.000,00			60.850.000,00	100%	60.850.000,00							
5.3.5.03	Belanja Modal Jalan - Bahan Baku/Material				59.270.000,00			57.744.010,00	97%	57.744.010,00							
5.3.5.05	Belanja Modal Jalan - Administrasi Kegiatan				404.188,00			400.000,00	99%	400.000,00							
2.4	**Sub Bidang Kawasan Pemukiman**				**179.990.000,00**			**178.774.110,00**	**99%**	**179.574.110,00**	-	-	-	-	-	-	-
2.4.1	**Dukungan Pelaksana Program Pembangunan/Rehab Rumah Tidak Layak Huni**	**Pemberian Stimulan Pembangunan/Rehab Rumah Tidak layak Huni Warga Kurang Mampu**			**101.420.000,00**			**100.979.230,00**	**100%**	**100.979.230,00**	-	-	-	-	-	-	-
5.2	**Belanja Barang dan Jasa**				**101.420.000,00**			**100.979.230,00**	**100%**	**100.979.230,00**							
5.2.1	**Belanja Barang Perlengkapan**				**270.000,00**			**270.000,00**	**100%**	**270.000,00**	-	-	-	-	-	-	-
5.2.1.01	Belanja Alat Tulis Kantor dan Benda Pos				120.000,00			120.000,00	100%	120.000,00							
5.2.1.05	Belanja Barang Cetak dan Penggandaan				150.000,00			150.000,00	100%	150.000,00							
5.2.2	**Belanja Jasa Honorarium**				**1.150.000,00**			**1.150.000,00**	**100%**	**1.150.000,00**							
5.2.2.01	Belanja Jasa Honorarium Tim Pelaksana Kegiatan				1.150.000,00			1.150.000,00	100%	1.150.000,00							
5.2.7	**Belanja Barang dan Jasa yang diserahkan kepada masyarakat**				**100.000.000,00**			**99.559.230,00**	**100%**	**99.559.230,00**							
5.2.7.03	Belanja Bantuan Bangunan Untuk diserahkan kepada Masyarakat				100.000.000,00			99.559.230,00	100%	99.559.230,00							
2.4.1	**Pembangunan/Rehabilitasi/Peningkatan Sumur Resapan**	**Terlaksananya Pemb. Sumur Resapan untuk mengurangi potensi Banjir Pad. Ngejring**			**49.900.000,00**			**49.540.880,00**	**99%**	**50.090.880,00**	-	-	-	-	-	-	-
5.2	**Belanja Barang dan Jasa**				**49.900.000,00**			**49.540.880,00**	**99%**	**50.090.880,00**							
5.2.1	**Belanja Barang Perlengkapan**				**300.000,00**			**300.000,00**	**100%**	**300.000,00**	-	-	-	-	-	-	-
5.2.1.01	Belanja Alat Tulis Kantor dan Benda Pos				300.000,00			300.000,00	100%	300.000,00							
5.2.2	**Belanja Jasa Honorarium**				**600.000,00**			**600.000,00**	**100%**	**1.150.000,00**							
5.2.2.01	Belanja Jasa Honorarium Tim Pelaksana Kegiatan				600.000,00			600.000,00	100%	600.000,00							
5.2.7	**Belanja Barang dan Jasa yang diserahkan kepada masyarakat**				**49.000.000,00**			**48.640.880,00**	**99%**	**48.640.880,00**							
5.2.7.03	Belanja Bantuan Bangunan Untuk diserahkan kepada Masyarakat				49.000.000,00			48.640.880,00	99%	48.640.880,00							

Dipindai dengan CamScanner

2.4.1	**Pembangunan/Rehabilitasi/Peningkatan Sistem Pembuangan Air Limbah **)**	**Pemberian Stimulan Pembangunan SPAL untuk Rumah Tangga/Keluarga Kurang Mampu**			**28.670.000,00**			**28.254.000,00**	**99%**	**28.504.000,00**	-	-	-	-	-	-	-
5.2	**Belanja Barang dan Jasa**				**28.670.000,00**			**28.254.000,00**	**99%**	**28.504.000,00**							
5.2.1	**Belanja Barang Perlengkapan**				**270.000,00**			**270.000,00**	**100%**	**270.000,00**	-	-	-	-	-	-	-
5.2.1.01	Belanja Alat Tulis Kantor dan Benda Pos				270.000,00			270.000,00	100%	270.000,00							
5.2.2	**Belanja Jasa Honorarium**				**900.000,00**			**900.000,00**	**100%**	**1.150.000,00**							
5.2.2.01	Belanja Jasa Honorarium Tim Pelaksana Kegiatan				900.000,00			900.000,00	100%	900.000,00							
5.2.7	**Belanja Barang dan Jasa yang diserahkan kepada masyarakat**				**27.500.000,00**			**27.084.000,00**	**98%**	**27.084.000,00**							
5.2.7.03	Belanja Bantuan Bangunan Untuk diserahkan kepada Masyarakat				27.500.000,00			27.084.000,00	98%	27.084.000,00							
2.8	**Sub Bidang Pernubungan, Komunikasi, dan Informatika**				**6.950.000,00**			**1.525.000,00**	**22%**	**1.525.000,00**							
2.6.2	**Penyelenggaraan Informasi Publik Desa(Poster,Baliho Dll)**	**Terlaksananya Keterbukaan Informasi Publik Untuk Masy. Kal/Pad. (PPID, KIM)**			**6.950.000,00**			**1.525.000,00**	**22%**	**1.525.000,00**							
5.2	**Belanja Barang dan Jasa**				**6.950.000,00**			**1.525.000,00**	**22%**	**1.525.000,00**							
5.2.1	**Belanja Barang Perlengkapan**				**6.950.000,00**			**1.525.000,00**	**22%**	**1.525.000,00**							
5.2.1.01	Belanja Alat Tulis Kantor dan Benda Pos				1.500.000,00			-	0%	-							
5.2.1.05	Belanja Barang Cetak dan Penggandaan				1.050.000,00			-	0%	-							
5.2.1.06	Belanja Barang Konsumsi (Makan/Minum)				900.000,00			-	0%	-							
5.2.1.99	Belanja Barang Perlengkapan Lainnya				3.500.000,00			1.525.000,00	44%	1.525.000,00							
2.8	**Sub Bidang Pariwisata**				**257.174.000,00**			**244.334.500,00**	**95%**	**244.334.500,00**	-	-	-	-	-	-	-
2.8.93	**Pembangunan/Rehabilitasi Rest Area Milik Desa**	**Terlaksananya Pembangunan Rest Area/Tamkul Milik Kalurahan**			**257.174.000,00**			**244.334.500,00**	**95%**	**244.334.500,00**	-	-	-	-	-	-	-
5.3	**Belanja Modal**				**257.174.000,00**			**244.334.500,00**	**95%**	**244.334.500,00**	-	-	-	-	-	-	-
5.3.4	**Belanja Modal Gedung, Bangunan Dan taman**				**257.174.000,00**			**244.334.500,00**	**95%**	**244.334.500,00**	-	-	-	-	-	-	-
5.3.4.01	Belanja Modal Gedung, Bangunan Dan taman - Honor Tim Pelaksana Kegiatan				1.150.000,00			1.150.000,00	100%	1.150.000,00							
5.3.4.02	Belanja Modal Gedung, Bangunan, Taman - Upah Pekerja				82.405.000,00			82.405.000,00		82.405.000,00							
5.3.4.03	Belanja Modal Gedung, Bangunan, Taman - Bahan Baku/Material				173.179.000,00			160.339.500,00	93%	160.339.500,00							
5.3.4.05	Belanja Moddal Gedung, Bangunan, Taman - Administrasi Kegiatan				440.000,00			440.000,00	100%	440.000,00							
3	**BIDANG PEMBINAAN KEMASYARAKATAN**				**40.712.500,00**	-	-	**34.609.150,00**	**3,50**	**14.464.850,00**	-	**15.602.000,00**	-	-	**4.542.300,00**	-	-

Dipindai dengan CamScanner

3.1	Sub Bidang Ketentraman, Ketertiban Umum, dan Perlindungan				1.842.500,00	-	-	1.842.500,00	100%	-	-	-	-	-	1.842.500,00	-	-
3.1.90	Pembinaan Kelembagaan Desa Tangguh Bencana	Terlaksannya Pembinaan Kelembagaan Desa untuk Penanggulangan Bencana			1.842.500,00	-	-	1.842.500,00	100%	-	-	-	-	-	1.842.500,00	-	-
5.2	Belanja Barang dan Jasa				1.842.500,00	-	-	1.842.500,00	100%	-	-	-	-	-	1.842.500,00	-	-
5.2.1	Belanja Barang Perlengkapan				792.500,00	-	-	792.500,00	100%	-	-	-	-	-	792.500,00	-	-
5.2.1.01	Belanja Alat Tulis Kantor dan Benda Pos				55.000,00			55.000,00	100%						55.000,00		
5.2.1.05	Belanja Barang Cetak dan Penggandaan				60.000,00			60.000,00	100%						60.000,00		
5.2.1.06	Belanja Barang Konsumsi (Makan/Minum)				577.500,00			577.500,00	100%						577.500,00		
5.2.1.99	Belanja Barang Perlengkapan Lainnya				100.000,00			100.000,00	100%						100.000,00		
5.2.2	Belanja Jasa Honorarium				450.000,00			450.000,00	100%						450.000,00		
5.2.2.04	Belanja Jasa Honorarium Tenaga Ahli/Profesi/Kon				450.000,00			450.000,00	100%						450.000,00		
5.2.3	Belanja Perjalanan Dinas				600.000,00			600.000,00	100%						600.000,00		
5.2.3.01	Belanja Perjalanan Dinas Dalam Kabupaten/Kota				600.000,00			600.000,00	100%						600.000,00		
3.2	Sub Bidang Kebudayaan dan Kesgamasan				12.830.000,00			10.277.100,00	80%	-	-	10.277.100,00	-	-	-	-	-
3.2.1.	Pembinaan Group Kesenian dan Kebudayaan Tingkat Desa	Terlaksannya Pembinaan Kelompok Kesenian dan Kebudayaan Kalurahan			3.110.000,00			2.360.000,00	76%	-	-	2.360.000,00	-	-	-	-	-
5.2	Belanja Barang dan Jasa				3.110.000,00			2.360.000,00	76%	-	-	2.360.000,00	-	-	-	-	-
5.2.1	Belanja Barang Perlengkapan				2.110.000,00			1.360.000,00	64%	-	-	1.360.000,00	-	-	-	-	-
5.2.1.01	Belanja Alat Tulis Kantor dan Benda Pos				110.000,00			110.000,00	100%			110.000,00					
5.2.1.06	Belanja Barang Konsumsi (Makan/Minum)				1.500.000,00			750.000,00	50%			750.000,00					
5.2.1.99	Belanja Barang Perlengkapan Lainnya				500.000,00			500.000,00	100%			500.000,00					
5.2.6	Belanja Pemeliharaan				1.000.000,00			1.000.000,00	100%			1.000.000,00					
5.2.6.03	Belanja Pemeliharaan Peralatan				1.000.000,00			1.000.000,00	100%			1.000.000,00					
3.2.2	Pengiriman Kontingen Group Ksesnian & Kebudayaan (Wakil Desa tkt. Kec/Kab/Kot)	Terpenuhinya Kebutuhan Pengiriman Kontingen Seni/Budaya wakil Kalurahan tingkat Desa			1.225.000,00			-	0%	-	-	-	-	-	-	-	-
5.2	Belanja Barang dan Jasa				1.225.000,00			-	0%	-	-	-	-	-	-	-	-
5.2.1	Belanja Barang Perlengkapan				350.000,00			-	0%	-	-	-	-	-	-	-	-
5.2.1.06	Belanja Barang Konsumsi (Makan/Minum)				350.000,00			-	0%			-					
5.2.2	Belanja Jasa Honorarium				375.000,00			-	0%			-					
5.2.2.04	Belanja Jasa Honorarium Tenaga Ahli/Profesi/Kon				375.000,00			-	0%			-					
5.2.4	Belanja Jasa Sewa				500.000,00			-	0%			-					

Dipindai dengan CamScanner

5.2.4.02	Belanja Jasa Sewa Peralatan/Perlengkapan				-			-				-					
5.2.4.03	Belanja Jasa Sewa Sarana Mobilitas	-			500.000,00			-	0%			-					
3.2.3	**Penyelenggaraan Festivasi Kesenian, Adat/Kebudayaan dan Keagamaan (HUT RI, Raya)**	**Pelaksanaan Peringatan HUTRI dan Hari Jadi Kabupaten Gunungkidul**			**8.495.000,00**			**7.917.100,00**	**93%**	-	-	**7.917.100,00**	-	-	-	-	-
5.2	**Belanja Barang dan Jasa**				**8.495.000,00**			**7.917.100,00**	**93%**	-	-	**7.917.100,00**	-	-	-	-	-
5.2.1	**Belanja Barang Perlengkapan**				**5.395.000,00**			**5.167.100,00**	**96%**	-	-	**5.167.100,00**	-	-	-	-	-
5.2.1.01	Belanja Alat Tulis Kantor dan Benda Pos				55.000,00			55.000,00	100%			55.000,00					
5.2.1.05	Belanja Barang Cetak dan Penggandaan				125.000,00			124.600,00	100%			124.600,00					
5.2.1.06	Belanja Barang Konsumsi (Makan/Minum)				2.600.000,00			2.435.000,00	94%			2.435.000,00					
5.2.1.08	Belanja Bendera/Umbul - umbul/Spanduk				590.000,00			590.000,00	100%			590.000,00					
5.2.1.99	Belanja Barang Perlengkapan Lainnya				2.025.000,00			1.962.500,00	97%			1.962.500,00					
5.2.4	**Belanja Jasa Sewa**				**3.100.000,00**			**2.750.000,00**	**89%**			**2.750.000,00**					
5.2.4.03	Belanja Jasa Sewa Peralatan/Perlengkapan				600.000,00			600.000,00				600.000,00					
5.2.4.03	Belanja Jasa Sewa Sarana Mobilitas				2.500.000,00			2.150.000,00	86%			2.150.000,00					
3.3	**Sub Bidang Kepemudaan dan Olahraga**				**6.462.500,00**			**5.324.900,00**	**82%**	-	-	**5.324.900,00**	-	-	-	-	-
3..3.1	**Pengiriman Kontingen Kepemudaan & Olahraga Sebagai Wakil Desa tkt Kec/Kab/Kot**	**Terpenuhinya Kebutuhan Pengiriman Kontingen Kepemudan & Olah raga wakil Kalurahan**			**4.422.500,00**			**3.985.000,00**	**90%**	-	-	**3.985.000,00**	-	-	-	-	-
5.2	**Belanja Barang dan Jasa**				**4.422.500,00**			**3.985.000,00**	**90%**	-	-	**3.985.000,00**	-	-	-	-	-
5.2.1	**Belanja Barang Perlengkapan**				**1.872.500,00**			**1.435.000,00**	**77%**			**1.435.000,00**					
5.2.1.06	Belanja Barang Konsumsi (Makan/Minum)				1.457.500,00			1.020.000,00	70%			1.020.000,00					
5.2.1.99	Belanja Barang Perlengkapan Lainnya				415.000,00			415.000,00	100%			415.000,00					
5.2.4	**Belanja Jasa Sewa**				**2.550.000,00**			**2.550.000,00**	**100%**			**2.550.000,00**					
5.2.4.03	Belanja Jasa Sewa Sarana Mobilitas				2.550.000,00			2.550.000,00	100%			2.550.000,00					
3.3.93	**Operasional Karang Taruna**	**Terpenuhinya Kebutuhan Operasional Karangtaruna Kalurahan TA 2024**			**2.040.000,00**			**1.339.900,00**	**66%**			**1.339.900,00**					
5.2	**Belanja Barang dan Jasa**				**2.040.000,00**			**1.339.900,00**	**66%**			**1.339.900,00**					
5.2.1	**Belanja Barang Perlengkapan**				**1.340.000,00**			**1.339.900,00**	**100%**			**1.339.900,00**					
5.2.1.01	Belanja Alat Tulis Kantor dan Benda Pos				200.000,00			200.000,00	100%			200.000,00					
5.2.1.05	Belanja Barang Cetak dan Penggandaan				180.000,00			179.900,00	100%			179.900,00					
5.2.1.06	Belanja Barang Konsumsi (Makan/Minum)				960.000,00			960.000,00	100%			960.000,00					
5.2.3	**Belanja Perjalanan Dinas**				**700.000,00**			-	0%			-					
5.2.3.01	Belanja Perjalanan Dinas Dalam Kabupaten/Kota				400.000,00			-	0%			-					

Dipindai dengan CamScanner

5.2.3.02	Belanja Perjalanan dinas Luar Kabupaten/Kota				300.000,00			-	0%			-					
3.4	**Sub Bidang Kesejahteraan Masyarakat**				19.577.500,00			17.164.650,00	88%	14.464.850,00	-	-	-	-	2.699.800,00	-	-
3.4.92	**Optimalisasi Peran Tim koordinasi Penanggulangan kemiskinan Desa (TKPK Desa)**	**Penanggulangan Kemiskinan Kalurahan**			14.555.000,00			14.464.850,00	99%	14.464.850,00	-	-	-	-	-	-	-
5.2	**Belanja Barang dan Jasa**				14.555.000,00			14.464.850,00	99%	14.464.850,00	-	-	-	-	-	-	-
5.2.1	**Belanja Barang Perlengkapan**				755.000,00			664.850,00	88%	664.850,00	-	-	-	-	-	-	-
5.2.1.01	Belanja Alat Tulis Kantor dan Benda Pos				150.000,00			150.000,00	100%	150.000,00							
5.2.1.05	Belanja Barang Cetak dan Penggandaan				200.000,00			199.850,00	100%	199.850,00							
5.2.1.06	Belanja Barang Konsumsi (Makan/Minum)				405.000,00			315.000,00	78%	315.000,00							
5.2.2	**Belanja Jasa Honorarium**				13.800.000,00			13.800.000,00	100%	13.800.000,00							
5.2.2.99	Belanja Jasa Honorarium Lainnya				13.800.000,00			13.800.000,00	100%	13.800.000,00							
3.4.95	**Operasional LPMD dan/atau LPMP**	**Terpenuhinya Kebutuhan/Operasional LPMKalurahan TA 2024**			1.602.500,00			-	0%					-			
5.2	**Belanja Barang dan Jasa**				1.602.500,00			-	0%					-			
5.2.1	**Belanja Barang Perlengkapan**				1.122.500,00			-	0%					-			
5.2.1.01	Belanja Alat Tulis Kantor dan Benda Pos				200.000,00			-	0%					-			
5.2.1.05	Belanja Barang Cetak dan Penggandaan				180.000,00			-	0%					-			
5.2.1.06	Belanja Barang Konsumsi (Makan/Minum)				742.500,00			-	0%					-			
5.2.3	**Belanja Perjalanan Dinas**				480.000,00			-	0%					-			
5.2.3.01	Belanja Perjalanan Dinas Dalam Kabupaten/Kota				240.000,00			-	0%					-			
5.2.3.02	Belanja Perjalanan dinas Luar Kabupaten/Kota				240.000,00			-	0%					-			
3.4.96	**Operasional PKK**	**Terpenuhinya Kebutuhan/Operasional PKK Kalurahan TA 2024**			3.420.000,00			2.699.800,00	79%						2.699.800,00		
5.2	**Belanja Barang dan Jasa**				3.420.000,00			2.699.800,00	79%						2.699.800,00		
5.2.1	**Belanja Barang Perlengkapan**				2.700.000,00			2.699.800,00	100%						2.699.800,00		
5.2.1.01	Belanja Alat Tulis Kantor dan Benda Pos				230.000,00			230.000,00	100%						230.000,00		
5.2.1.05	Belanja Barang Cetak dan Penggandaan				220.000,00			219.800,00	100%						219.800,00		
5.2.1.06	Belanja Barang Konsumsi (Makan/Minum)				2.250.000,00			2.250.000,00	100%						2.250.000,00		
5.2.3	**Belanja Perjalanan Dinas**				720.000,00			-	0%								
5.2.3.01	Belanja Perjalanan Dinas Dalam Kabupaten/Kota				480.000,00			-	0%						-		
5.2.3.02	Belanja Perjalanan dinas Luar Kabupaten/Kota				240.000,00			-	0%					-			
4	**BIDANG PEMBERDAYAAN MASYARAKAT**				286.167.500,00	-	-	284.105.900,00	99%	284.105.900,00	-	-	-	-	-	-	-
4.2	**Sub Bidang Pertanian dan Peternakan**				239.607.500,00	-	-	239.546.800,00	100%	239.546.800,00	-	-	-	-	-	-	-

Dipindai dengan CamScanner

4.2.3	**Peningkatan Ketahanan Pangan Tingkat Desa (lumbung Desa Dll)**	**Pemberian Bibit Jagung untuk Kel. Tani Dan Ternak Kambing untuk Kel. Ternak**			210.410.000,00			210.362.000,00	100%	210.362.000,00	-	-	-	-	-	-	-
5.2	**Belanja Barang dan Jasa**				210.410.000,00			210.362.000,00	100%	210.362.000,00	-	-	-	-	-	-	-
5.2.1	**Belanja Barang Perlengkapan**				260.000,00			260.000,00	100%	260.000,00							
5.2.1.01	Belanja Alat Tulis Kantor dan Benda Pos				110.000,00			110.000,00	100%	110.000,00							
5.2.1.05	Belanja Barang Cetak dan Penggandaan				150.000,00			150.000,00	100%	150.000,00							
5.2.2	**Belanja Jasa Honorarium**				1.150.000,00			1.150.000,00	100%	1.150.000,00							
5.2.2.01	Belanja Jasa Honorarium Tim Pelaksana Kegiatan				1.150.000,00			1.150.000,00	100%	1.150.000,00							
5.2.7	**Belanja Barang dan Jasa yang diserahkan kepada masyarakat**				209.000.000,00			208.952.000,00	100%	208.952.000,00	-	-	-	-	-	-	-
5.2.7.05	Belanja Bantuan Bibit Tanaman/Hewan/Ikan				209.000.000,00			208.952.000,00	100%	208.952.000,00							
4.2.91	**Pelatihan Pengelolaan hasil pertanian/peternakan**	**Terlaksananya Pelatihan Pengelolaan dari Hasil Pertanaian/Peternakan**			4.377.500,00			4.377.300,00	100%	4.377.300,00	-	-	-	-	-	-	-
5.2	**Belanja Barang dan Jasa**				4.377.500,00			4.377.300,00	100%	4.377.300,00	-	-	-	-	-	-	-
5.2.1	**Belanja Barang Perlengkapan**				2.652.500,00			2.652.300,00	100%	2.652.300,00	-	-	-	-	-	-	-
5.2.1.01	Belanja Alat Tulis Kantor dan Benda Pos				100.000,00			100.000,00	100%	100.000,00							
5.2.1.05	Belanja Barang Cetak dan Penggandaan				150.000,00			149.800,00	100%	149.800,00							
5.2.1.06	Belanja Barang Konsumsi (Makan/Minum)				1.102.500,00			1.102.500,00	100%	1.102.500,00							
5.2.1.07	Belanja Bahan Material				1.200.000,00			1.200.000,00	100%	1.200.000,00							
5.2.1.99	Belanja Barang Perlengkapan Lainnya				100.000,00			100.000,00	100%	100.000,00							
5.2.2	**Belanja Jasa Honorarium**				525.000,00			525.000,00	100%	525.000,00							
5.2.2.04	Belanja Jasa Honorarium Tenaga Ahli/Profesi/Kon				525.000,00			525.000,00	100%	525.000,00							
5.2.3	**Belanja Perjalanan Dinas**				1.200.000,00			1.200.000,00	100%	1.200.000,00							
5.2.3.01	Belanja Perjalanan Dinas Dalam Kabupaten/Kota				1.200.000,00			1.200.000,00	100%	1.200.000,00							
4.2.99	**Lain - lain Kegiatan Sub Bidang Pertanian dan Peternakan**	**Terlaksananya Pengadaan Bibit tanaman Buah untuk Program Ketahanan Pangan Masy.**			24.820.000,00			24.807.500,00	100%	24.807.500,00	-	-	-	-	-	-	-
5.2	**Belanja Barang dan Jasa**				24.820.000,00			24.807.500,00	100%	24.807.500,00	-	-	-	-	-	-	-
5.2.1	**Belanja Barang Perlengkapan**				220.000,00			220.000,00	100%	220.000,00	-	-	-	-	-	-	-
5.2.1.01	Belanja Alat Tulis Kantor dan Benda Pos				120.000,00			120.000,00	100%	120.000,00							
5.2.1.05	Belanja Barang Cetak dan Penggandaan				100.000,00			100.000,00	100%	100.000,00							
5.2.2	**Belanja Jasa Honorarium**				600.000,00			600.000,00	100%	600.000,00							
5.2.2.04	Belanja Jasa Honorarium Tenaga Ahli/Profesi/Kon				600.000,00			600.000,00	100%	600.000,00							

Dipindai dengan CamScanner

5.2.7	**Belanja Barang dan Jasa yang diserahkan kepada masyarakat**				**24.000.000,00**			**23.987.500,00**	**100%**	**23.987.500,00**							
5.2.7.05	Belanja Bantuan Bibit Tanaman/Hewan/Ikan				24.000.000,00			23.987.500,00	100%	23.987.500,00							
4.3	**Sub Bidang Peningkatan Kapasitas Aparatur Desa**				-			-									
4.3.99	**Lain - lain Kegiatan Sub Bidang Peningkatan Kapasitas Aparatur Desa**	**Keg. Study Tiru untuk Peningkatan Kapasitas Pemerintah Kalurahan**			-			-	-								
5.2	**Belanja Barang dan Jasa**																
5.2.1	**Belanja Barang Perlengkapan**																
5.2.1.01	Belanja Alat Tulis Kantor dan Benda Pos				-			-		-							
5.2.1.06	Belanja Barang Konsumsi (Makan/Minum)				-			-		-							
5.2.1.99	Belanja Barang Perlengkapan Lainnya				-			-		-							
5.2.2	**Belanja Jasa Honorarium**																
5.2.2.04	Belanja Jasa Honorarium Tenaga Ahli/Profesi/Kon				-			-		-							
5.2.3	**Belanja Perjalanan Dinas**																
5.2.3.02	Belanja Perjalanan dinas Luar Kabupaten/Kota				-			-		-							
5.2.4	**Belanja Jasa Sewa**				-			-		-	-	-	-	-	-	-	-
5.2.4.03	Belanja Jasa Sewa Sarana Mobilitas				-			-		-							
4.4	**Sub Bidang Pemberdayaan Perempuan**				8.582.500,00			7.281.600,00	85%	7.281.600,00	-	-	-	-	-	-	-
4.4.1	**Pelatihan dan Penyuluhan Pemberdayaan Perempuan**	**Terlaksananya Pelatihan/Penyuluhan untuk Pemberdayan Perempuan**			**2.657.500,00**			**2.657.250,00**	**100%**	**2.657.250,00**	-	-	-	-	-	-	-
5.2	**Belanja Barang dan Jasa**				**2.657.500,00**			**2.657.250,00**	**100%**	**2.657.250,00**	-	-	-	-	-	-	-
5.2.1	**Belanja Barang Perlengkapan**				**1.207.500,00**			**1.207.250,00**	**100%**	**1.207.250,00**	-	-	-	-	-	-	-
5.2.1.01	Belanja Alat Tulis Kantor dan Benda Pos				80.000,00			80.000,00	100%	80.000,00							
5.2.1.05	Belanja Barang Cetak dan Penggandaan				100.000,00			99.750,00	100%	99.750,00							
5.2.1.06	Belanja Barang Konsumsi (Makan/Minum)				927.500,00			927.500,00	100%	927.500,00							
5.2.1.99	Belanja Barang Perlengkapan Lainnya				100.000,00			100.000,00	100%	100.000,00							
5.2.2	**Belanja Jasa Honorarium**				**450.000,00**			**450.000,00**	**100%**	**450.000,00**							
5.2.2.04	Belanja Jasa Honorarium Tenaga Ahli/Profesi/Kon				450.000,00			450.000,00	100%	450.000,00							
5.2.3	**Belanja Perjalanan Dinas**				**1.000.000,00**			**1.000.000,00**	**100%**	**1.000.000,00**							
5.2.3.01	Belanja Perjalanan Dinas Dalam Kabupaten/Kota				1.000.000,00			1.000.000,00	100%	1.000.000,00							
4.4.92	**Pembinaan dan pengembangan Forum Anak Desa**	**Terlaksananya Pembinaan, Pengembangan dan Pengiriman Kontingen Forum Anak**			**3.612.500,00**			**2.312.250,00**	**64%**	**2.312.250,00**	-	-	-	-	-	-	-
5.2	**Belanja Barang dan Jasa**				**3.612.500,00**			**2.312.250,00**	**64%**	**2.312.250,00**	-	-	-	-	-	-	-

Dipindai dengan CamScanner

5.2.1	**Belanja Barang Perlengkapan**				**1.412.500,00**			**1.062.250,00**	**75%**	**1.062.250,00**	-	-	-	-	-	-	-
5.2.1.01	Belanja Alat Tulis Kantor dan Benda Pos				110.000,00			110.000,00	100%	110.000,00							
5.2.1.05	Belanja Barang Cetak dan Penggandaan				100.000,00			99.750,00	100%	99.750,00							
5.2.1.06	Belanja Barang Konsumsi (Makan/Minum)				1.102.500,00			752.500,00	68%	752.500,00							
5.2.1.99	Belanja Barang Perlengkapan Lainnya				100.000,00			100.000,00	100%	100.000,00							
5.2.2	**Belanja Jasa Honorarium**				**450.000,00**			**450.000,00**	100%	**450.000,00**							
5.2.2.04	Belanja Jasa Honorarium Tenaga Ahli/Profesi/Kon				450.000,00			450.000,00	100%	450.000,00							
5.2.3	**Belanja Perjalanan Dinas**				**1.400.000,00**			**800.000,00**	57%	**800.000,00**							
5.2.3.01	Belanja Perjalanan Dinas Dalam Kabupaten/Kota				1.400.000,00			800.000,00	57%	800.000,00							
5.2.4	**Belanja Jasa Sewa**				**350.000,00**			-	0%	-							
5.2.4.03	Belanja Jasa Sewa Sarana Mobilitas				350.000,00			-	0%	-							
4.4.96	**Penyuluhan/Pembinaan kesehatan reproduksi pada remaja**	**Terlaksananya Penyuluhan pada Remaja tentang Kesehatan Reproduksi Remaja**			**2.312.500,00**			**2.312.100,00**	100%	**2.312.100,00**	-	-	-	-	-	-	-
5.2	**Belanja Barang dan Jasa**				**2.312.500,00**			**2.312.100,00**	100%	**2.312.100,00**	-	-	-	-	-	-	-
5.2.1	**Belanja Barang Perlengkapan**				**1.062.500,00**			**1.062.100,00**	100%	**1.062.100,00**	-	-	-	-	-	-	-
5.2.1.01	Belanja Alat Tulis Kantor dan Benda Pos				85.000,00			85.000,00	100%	85.000,00							
5.2.1.05	Belanja Barang Cetak dan Penggandaan				125.000,00			124.600,00	100%	124.600,00							
5.2.1.06	Belanja Barang Konsumsi (Makan/Minum)				752.500,00			752.500,00	100%	752.500,00							
5.2.1.99	Belanja Barang Perlengkapan Lainnya				100.000,00			100.000,00	100%	100.000,00							
5.2.2	**Belanja Jasa Honorarium**				**450.000,00**			**450.000,00**	100%	**450.000,00**							
5.2.2.04	Belanja Jasa Honorarium Tenaga Ahli/Profesi/Kon				450.000,00			450.000,00	100%	450.000,00							
5.2.3	**Belanja Perjalanan Dinas**				**800.000,00**			**800.000,00**	100%	**800.000,00**							
5.2.3.01	Belanja Perjalanan Dinas Dalam Kabupaten/Kota				800.000,00			800.000,00	100%	800.000,00							
4.6	**Sub Bidang Dukungan Penanaman Modal**				**33.695.000,00**			**33.695.000,00**	100%	**33.695.000,00**							
4.6.2	**Pelatihan Pengelolaan BUM Desa (Pelatihan yang dilaksanakan oleh Pemdes)**	**Terlaksananya Pelatihan Pengelolaan Bumdes dan Study Tiru Pengelolaan Bumdes**			**33.695.000,00**			**33.695.000,00**	100%	**33.695.000,00**							
5.2	**Belanja Barang dan Jasa**				**33.695.000,00**			**33.695.000,00**	100%	**33.695.000,00**	-	-	-	-	-	-	-
5.2.1	**Belanja Barang Perlengkapan**				**11.120.000,00**			**11.120.000,00**	100%	**11.120.000,00**	-	-	-	-	-	-	-
5.2.1.01	Belanja Alat Tulis Kantor dan Benda Pos				2.050.000,00			2.050.000,00	100%	2.050.000,00							
5.2.1.05	Belanja Barang Cetak dan Penggandaan				450.000,00			450.000,00	100%	450.000,00							
5.2.1.06	Belanja Barang Konsumsi (Makan/Minum)				4.895.000,00			4.895.000,00	100%	4.895.000,00							
5.2.1.09	Belanja Pakaian Dinas/seragam Atribut				3.500.000,00			3.500.000,00	100%	3.500.000,00							

Dipindai dengan CamScanner

5.2.1.99	Belanja Barang Perlengkapan Lainnya				225.000,00			225.000,00	100%	225.000,00							
5.2.2	**Belanja Jasa Honorarium**				**1.200.000,00**			**1.200.000,00**	**100%**	**1.200.000,00**							
5.2.2.04	Belanja Jasa Honorarium Tenaga Ahli/Profesi/Kon				1.200.000,00			1.200.000,00	100%	1.200.000,00							
5.2.3	**Belanja Perjalanan Dinas /**				**9.625.000,00**			**9.625.000,00**	**100%**	**9.625.000,00**	-	-	-	-	-	-	-
5.2.3.01	Belanja Perjalanan Dinas Dalam Kabupaten/Kota				-			-		-							
5.2.3.03	Belanja Kursus Pelatihan				9.625.000,00			9.625.000,00	100%	9.625.000,00							
5.2.4	**Belanja Jasa sewa**				**11.000.000,00**			**11.000.000,00**	**100%**	**11.000.000,00**							
5.2.4.03	Belanja Jasa Sewa Sarana Mobilitas				11.000.000,00			11.000.000,00	100%	11.000.000,00							
5.2.7	**Belanja Barang dan Jasa yang diserahkan kepada masyarakat**				**750.000,00**			**750.000,00**	**100%**	**750.000,00**							
5.2.7.99	Belanja Barang untuk diserahkan kepada masyarakat				750.000,00			750.000,00	100%	750.000,00							
4.7	**Sub Bidang Perdagangan dan Perindustrian**				**4.282.500,00**			**3.582.500,00**	**84%**	**3.582.500,00**	-	-	-	-	-	-	-
4.7.4	**Pembentukan/Fasilitas/Pelatihan/Pendampingan Kelompok usaha ekonomi produktif**	**Terlaksananya Pelatihan untuk Pelaku Usaha Ekonomi Produktif (Kuliner & Digital**			**4.282.500,00**	-	-	**3.582.500,00**	**84%**	**3.582.500,00**	-	-	-	-	-	-	-
5.2	**Belanja Barang dan Jasa**				**4.282.500,00**			**3.582.500,00**	**84%**	**3.582.500,00**	-	-	-	-	-	-	-
5.2.1	**Belanja Barang Perlengkapan**				**2.757.500,00**			**2.057.500,00**	**75%**	**2.057.500,00**	-	-	-	-	-	-	-
5.2.1.01	Belanja Alat Tulis Kantor dan Benda Pos				110.000,00			110.000,00	100%	110.000,00							
5.2.1.05	Belanja Barang Cetak dan Penggandaan				120.000,00			120.000,00	100%	120.000,00							
5.2.1.06	Belanja Barang Konsumsi (Makan/Minum)				927.500,00			927.500,00	100%	927.500,00							
5.2.1.99	Belanja Barang Perlengkapan Lainnya				1.600.000,00			900.000,00	56%	900.000,00							
5.2.2	**Belanja Jasa Honorarium**				**525.000,00**			**525.000,00**	**100%**	**525.000,00**							
5.2.2.04	Belanja Jasa Honorarium Tenaga Ahli/Profesi/Kon				525.000,00			525.000,00	100%	525.000,00							
5.2.3	**Belanja Perjalanan Dinas**				**1.000.000,00**			**1.000.000,00**	**100%**	**1.000.000,00**							
5.2.3.01	Belanja Perjalanan Dinas Dalam Kabupaten/Kota				1.000.000,00			1.000.000,00	100%	1.000.000,00							
5	**BIDANG PENANGGULANGAN BENCANA,DARURAT DAN MENDESAK**				**41.150.000,00**	-	-	**37.850.000,00**	**1,60**	**37.850.000,00**	-	-	-	-	-	-	-
5.1	**Sub Bidang Penanggulangan Bencana**				**2.000.000,00**	-	-	**1.200.000,00**	**0,60**	**1.200.000,00**	-	-	-	-	-	-	-
5.1.0	**Kegiatan Penangulangan Bencana**	**Terselenggaranya Kegiatan untuk Antisipasi/Penanggulangan Bencana**			**2.000.000,00**	-	-	**1.200.000,00**	**0,60**	**1.200.000,00**	-	-	-	-	-	-	-
5.4	**Belanja Tidak Terduga**				**2.000.000,00**	-	-	**1.200.000,00**	**0,60**	**1.200.000,00**	-	-	-	-	-	-	-
5.4.1	***Belanja Tidak Terduga***				***2.000.000,00***	-	-	***1.200.000,00***	***0,60***	***1.200.000,00***	-	-	-	-	-	-	-
5.4.1.01	Belanja Tidak terduga				2.000.000,00			1.200.000,00	60%	1.200.000,00							
5.2	**Sub Bidang Keadaan Darurat**				**2.500.000,00**			-	**0%**	-							

Dipindai dengan CamScanner

5.2.0	**Penanganan Keadaan Darurat**	**Terselenggaranya Kegiatan untuk Penanggulangan Keadaan Darurat Kalurahan**			2.500.000,00			-	0%	-							
5.4	**Belanja Tidak Terduga**				2.500.000,00			-	0%	-							
5.4.1	***Belanja Tidak Terduga***				*2.500.000,00*			-	0%	-							
5.4.1.01	Belanja Tidak Terduga				2.500.000,00			-	0%	-							
5.3	**Sub Bidang Keadaan Mendesak**				36.650.000,00			36.650.000,00	100%	36.650.000,00							
5.3.0	**Penanganan Keadaan Mendesak**	**Terselenggaranya Kegiatan Penanganan Keadaan Mendesak Kalurahan BLT DDS TA 2024**			36.650.000,00			36.650.000,00	100%	36.650.000,00							
5.4	**Belanja Tidak terduga**				36.650.000,00			36.650.000,00	100%	36.650.000,00							
5.4.1	***Belanja Tidak terduga***				*36.650.000,00*			*36.650.000,00*	100%	*36.650.000,00*							
5.4.1.01	Belanja Tidak terduga				36.650.000,00			36.650.000,00	100%	36.650.000,00							
	JUMLAH BELANJA				2.269.259.416,00	-	-	2.190.155.116,00	8,02	1.193.001.235,00	833.438.751,00	72.510.330,00	-	38.893.160,00	25.708.300,00	-	-

Karangwuni, 24 Januari 2024

LURAH KARANGWUNI

SUBARTA

KABUPATEN GUNUNGKIDUL
LURAH KARANGWUNI
KAPANEWON RONGKOP

Dipindai dengan CamScanner